

# Fråga 1

Hur många advokater är verksamma inom den advokatbyrå du arbetar på?

Jämförelse 2000 och 2003

Antal anställda

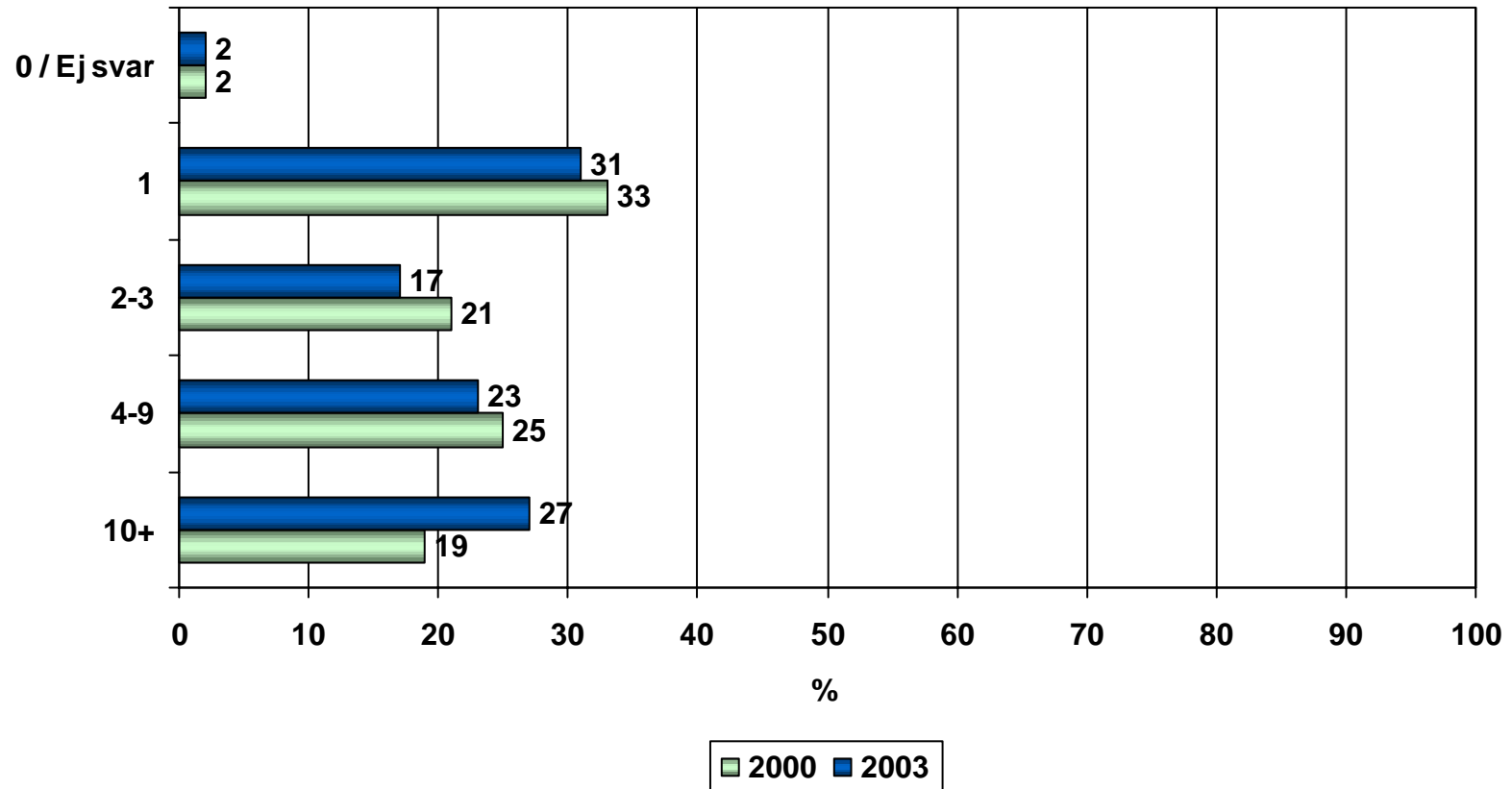

Medelvärde 2003: - antal män:16 - antal kvinnor: 4

Bas: Samtliga

## Fråga 2

Hur många biträdande jurister, som ej är advokater, är verksamma inom advokatbyrån?  
Jämförelse 2000 och 2003

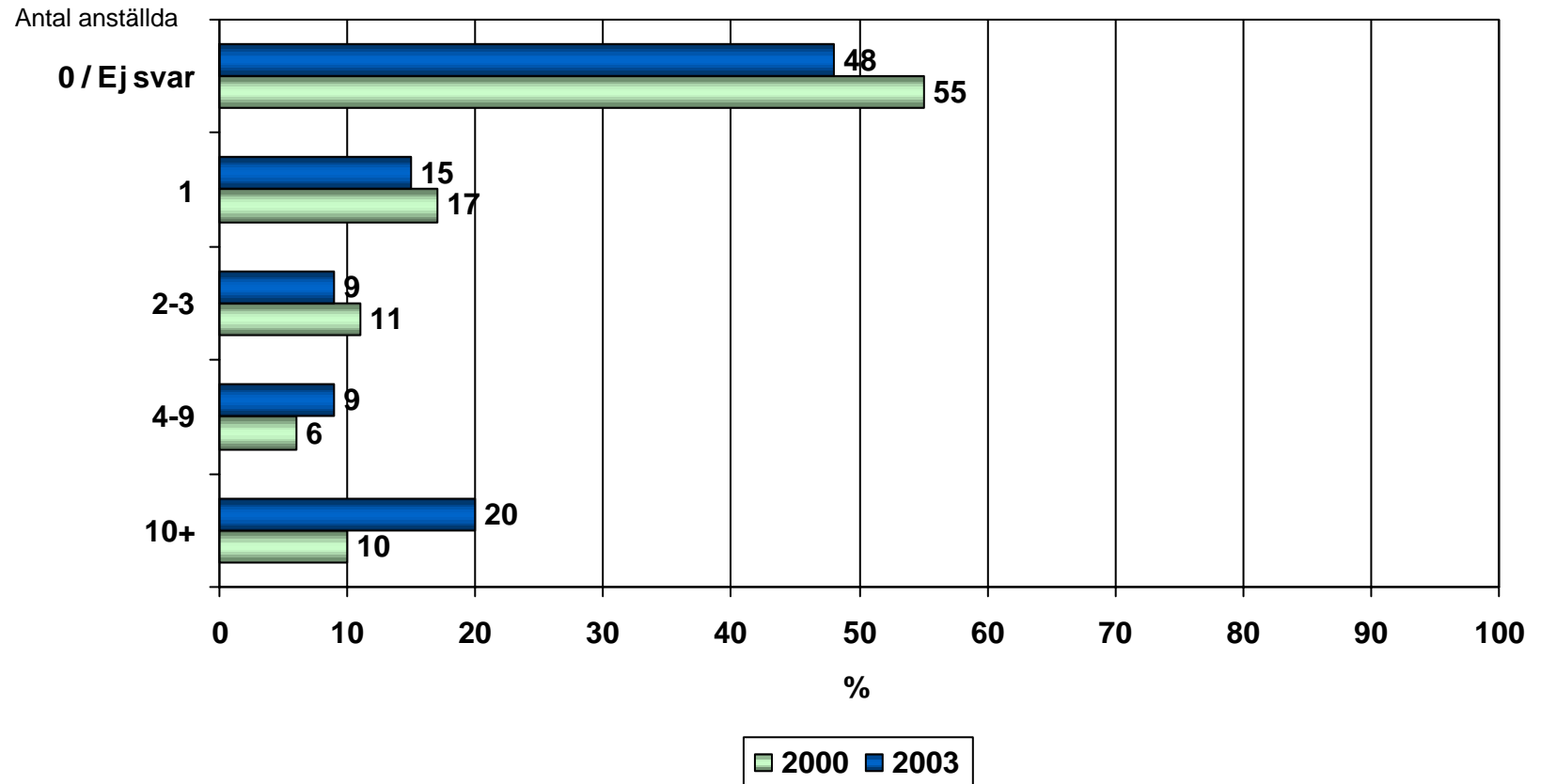

Medelvärde 2003: - antal män:10 - antal kvinnor: 8

Bas: Samtliga

### Fråga 3

Hur många personer utan juridisk utbildning arbetar inom advokatbyrå?

Jämförelse 2000 och 2003

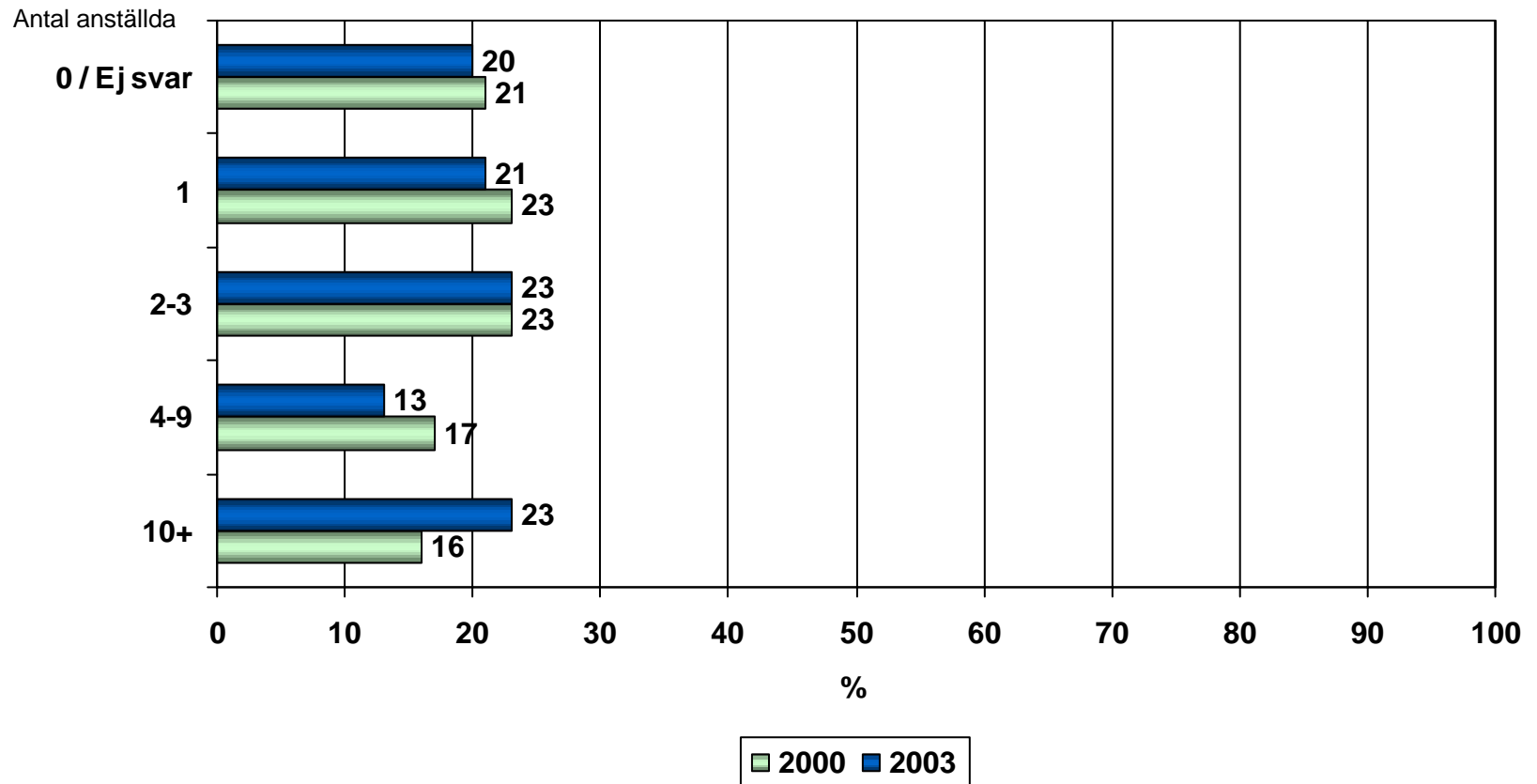

Medelvärde 2003: - antal män: 2 - antal kvinnor: 18

Bas: Samtliga

## Fråga 4

Ange din huvudsakliga verksamhetsinriktning under 2002.

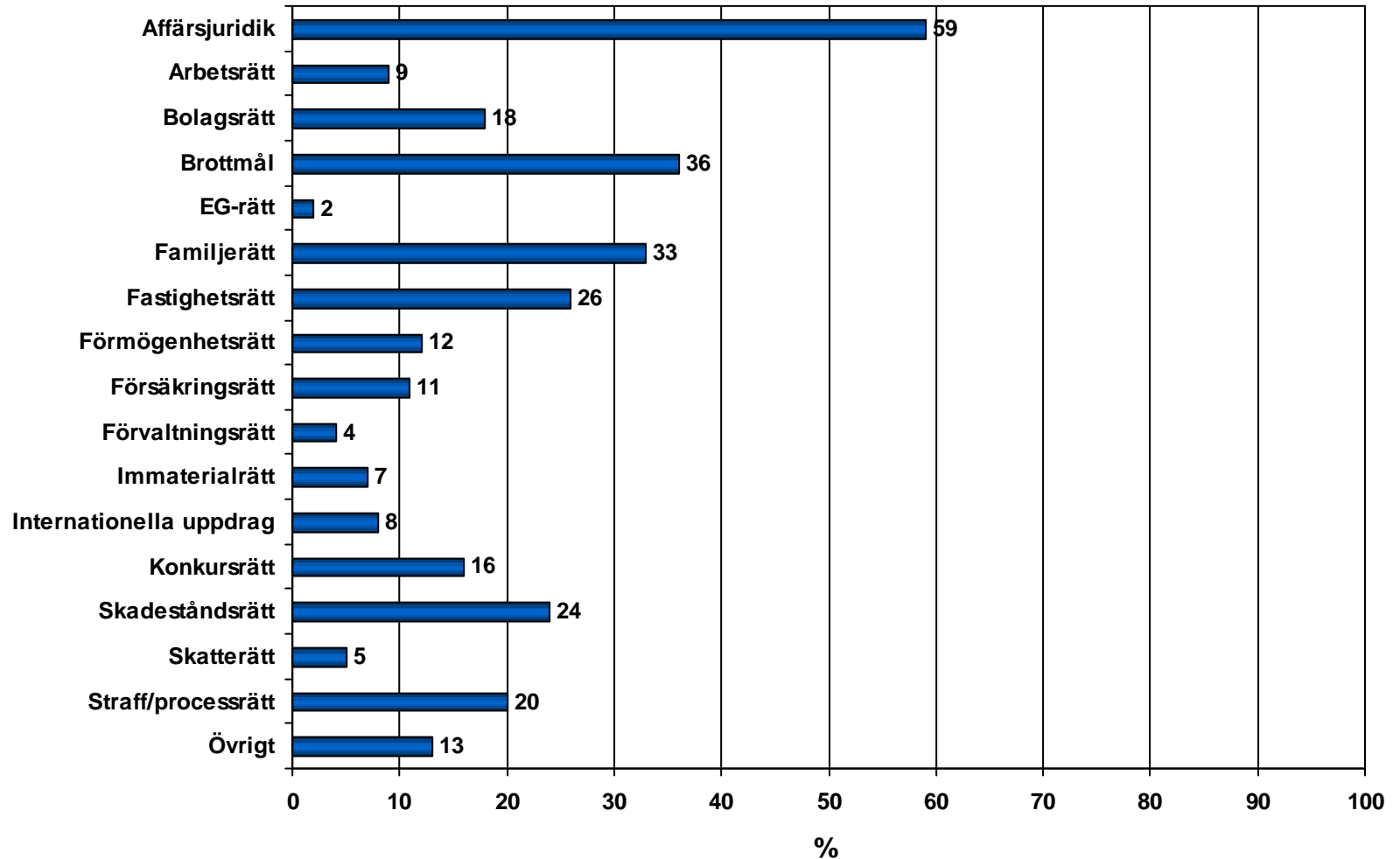

Bas: Samtliga

# Fråga 4

Ange din huvudsakliga verksamhetsinriktning under 2002.

Jämförelse 1999 – 2002

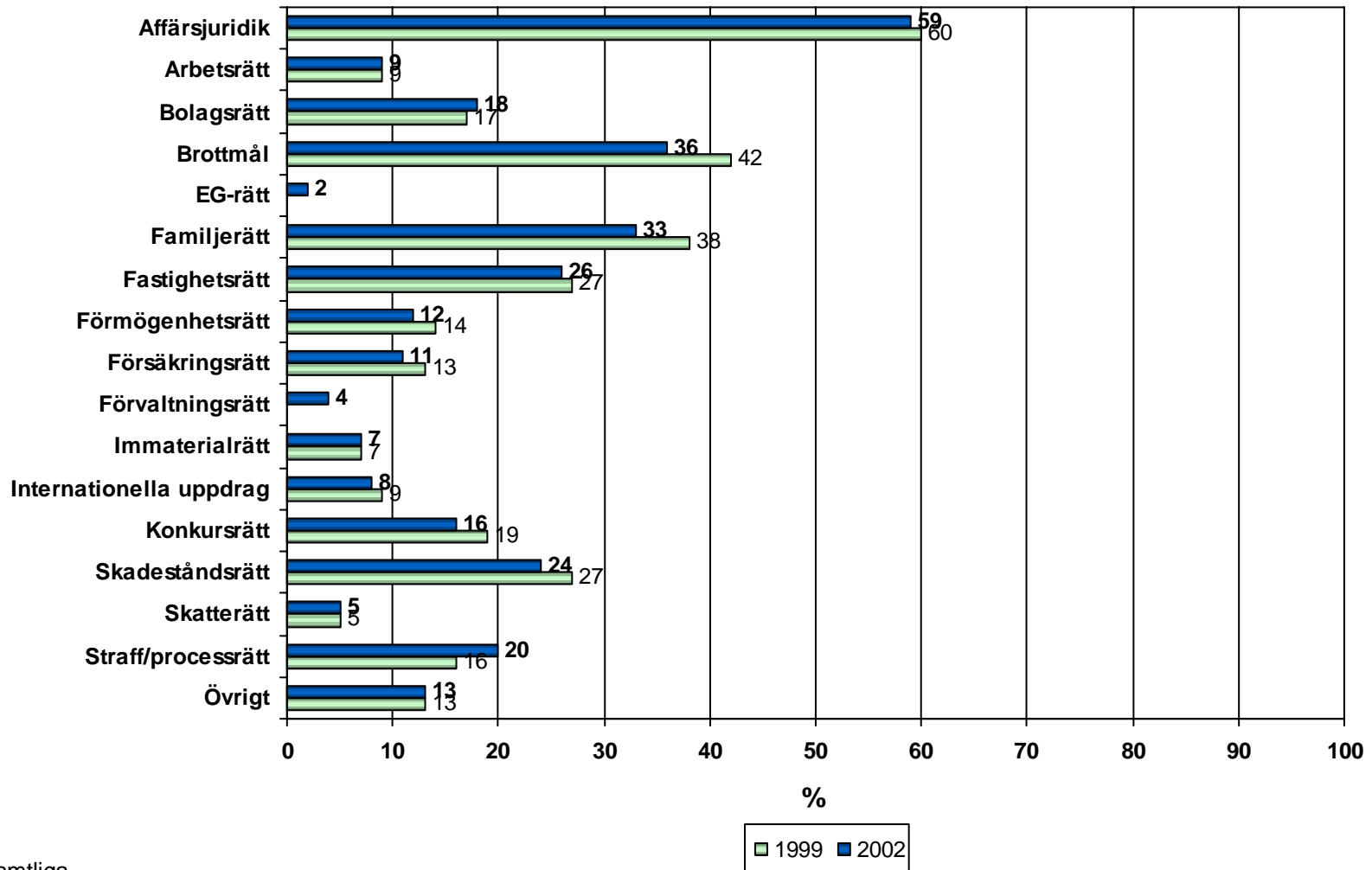

Bas: Samtliga

## Fråga 5

Hur stor omsättning hade advokatbyrå under 2002? Summan anges exklusive mervärdesskatt.

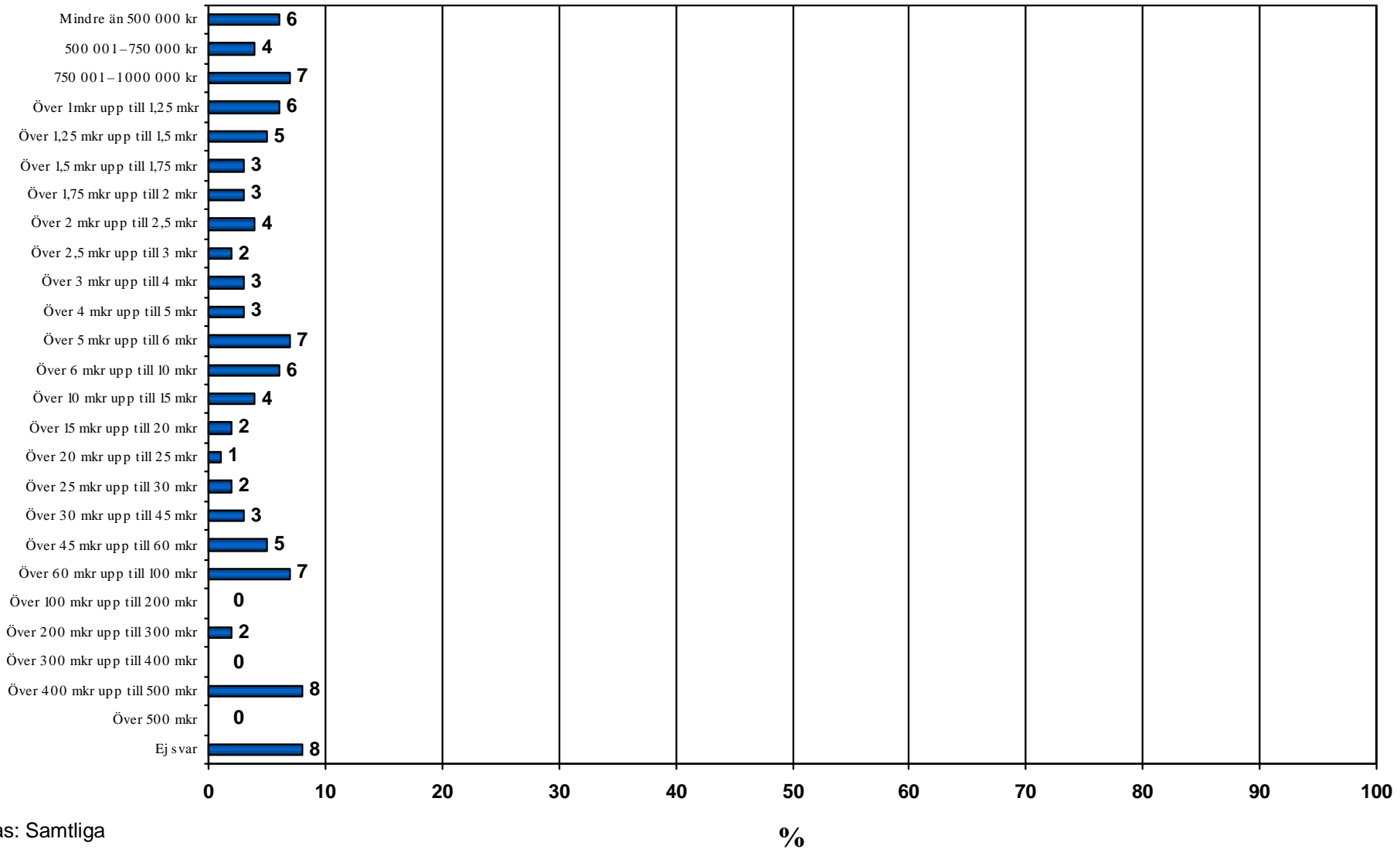

## Fråga 6

Hur stor del av byråns arvodesintäkter svarar byråns tre största klienter?

Andel arvodesintäkter

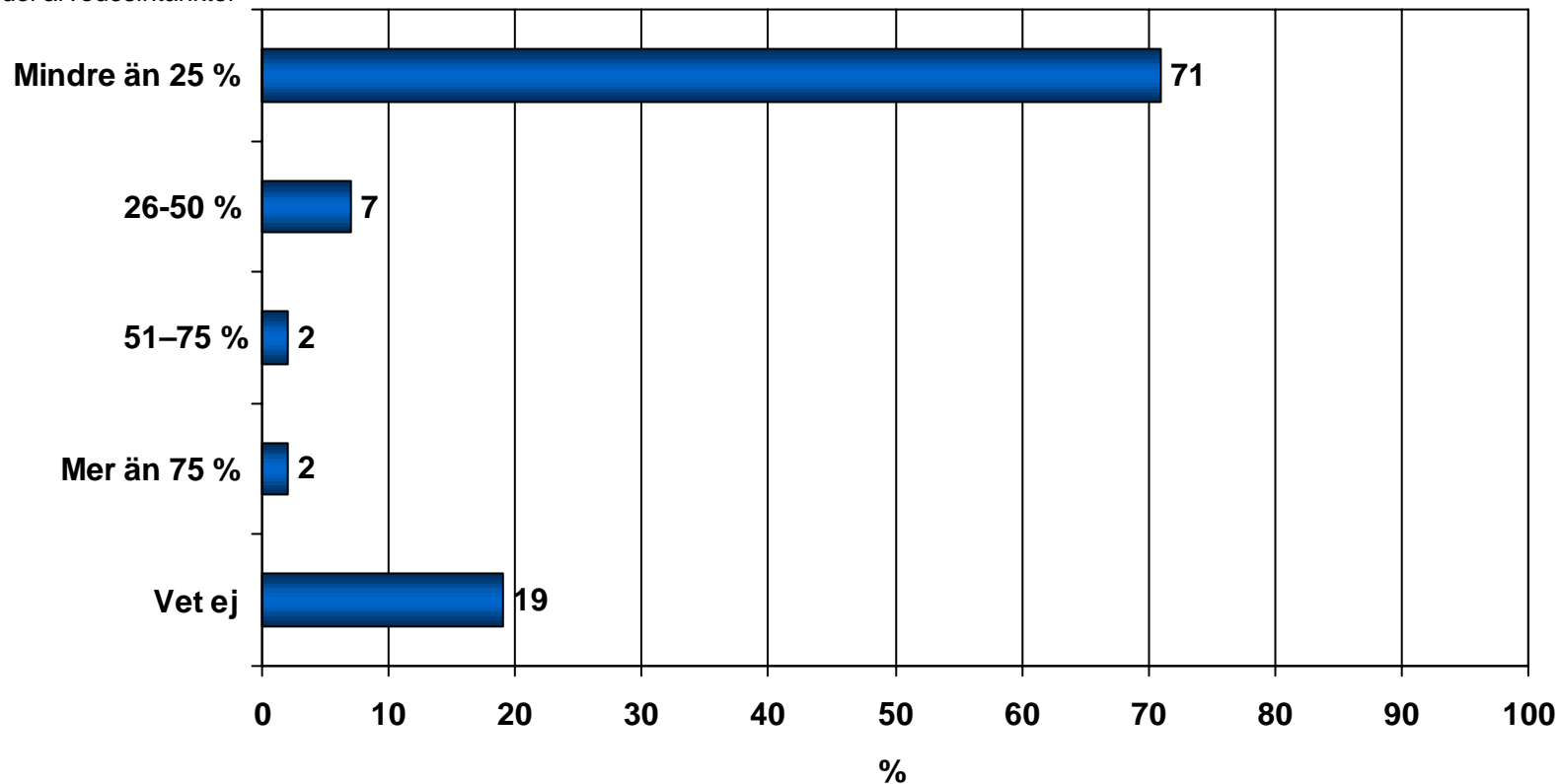

Bas: Samtliga

## Fråga 7

Ungefär hur stor del av advokatbyråns omsättning under 2002 kom från återkommande klienter?

Andel av omsättning

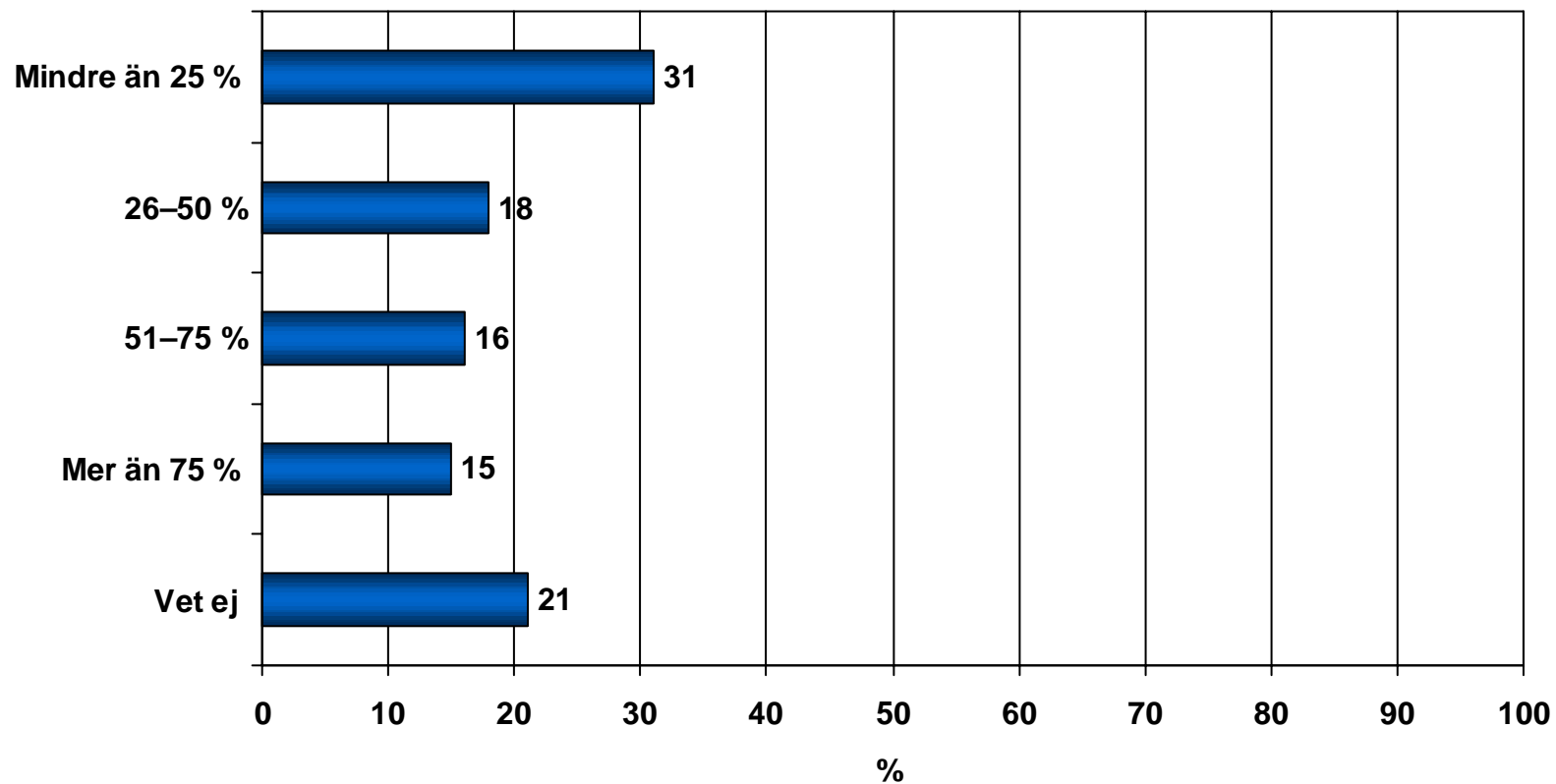

Bas: Samtliga



## Fråga 8

### I vilken rörelseform bedrivs advokatbyrån?

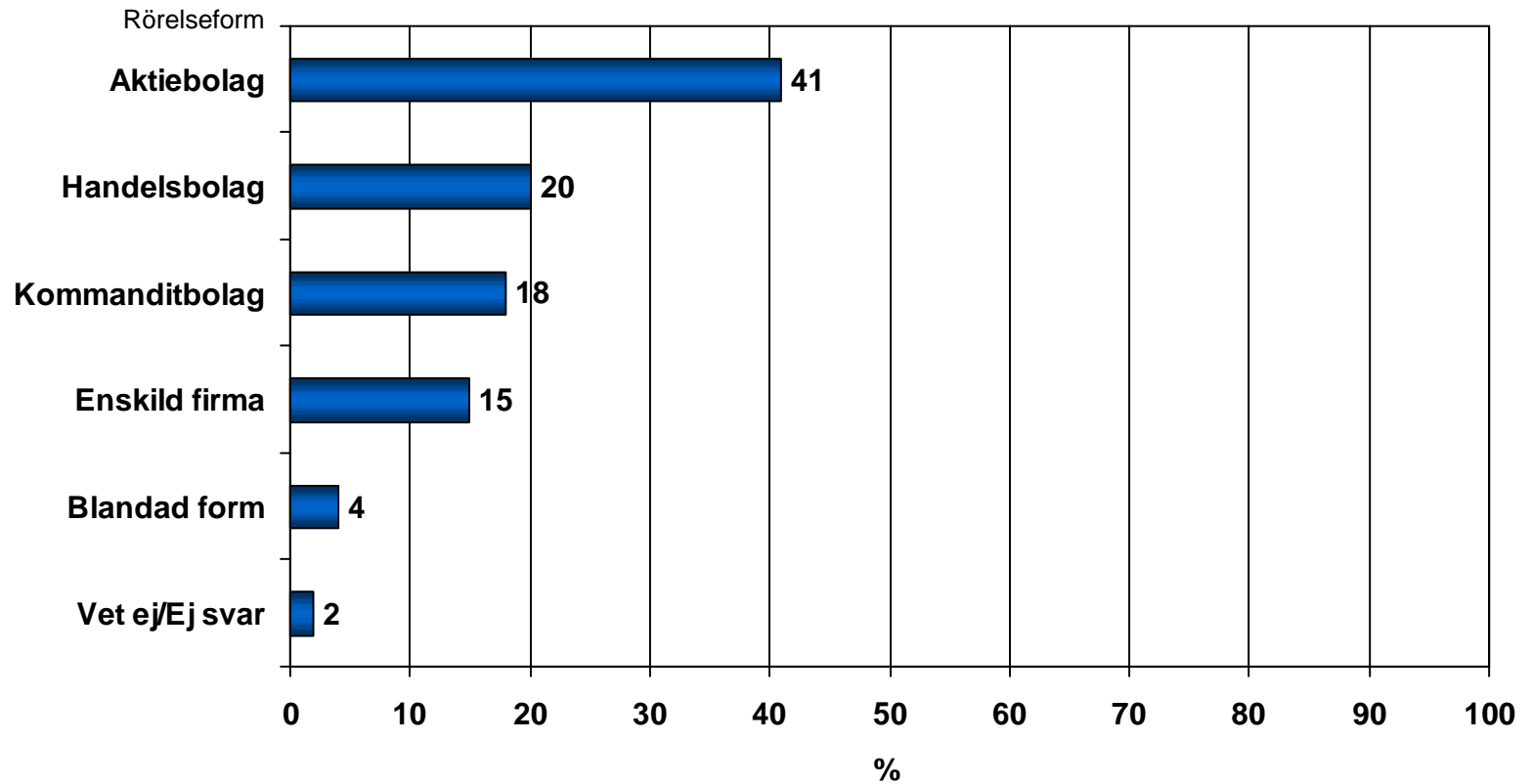

Bas: Samtliga

## Fråga 8

### I vilken rörelseform bedrivs advokatbyrån?

#### Jämförelse 1999 – 2002

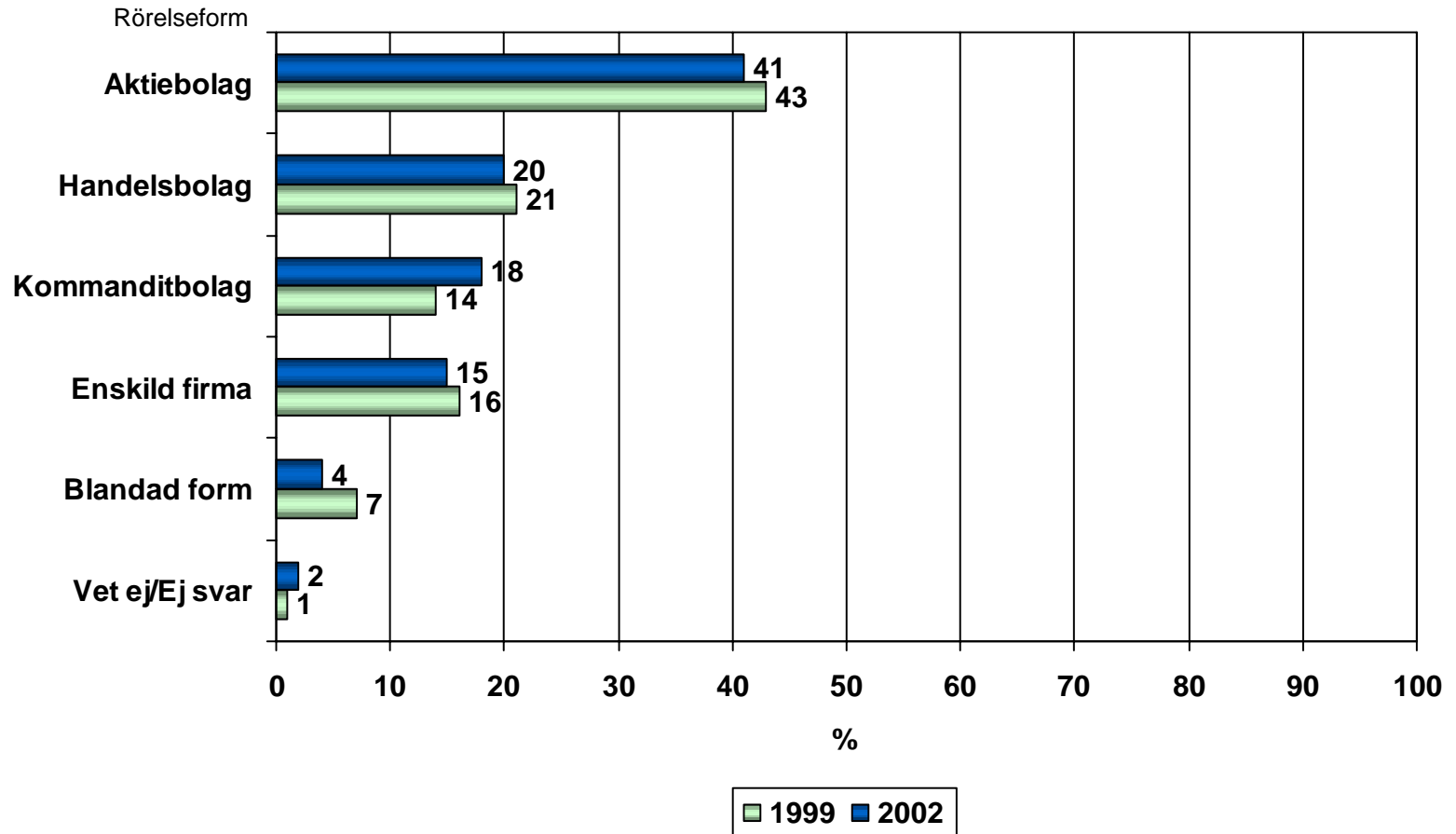

Bas: Samtliga

# Fråga 9

## Är du ensam ägare, delägare eller anställd i advokatbyrån?

Jämförelse 1999 – 2002

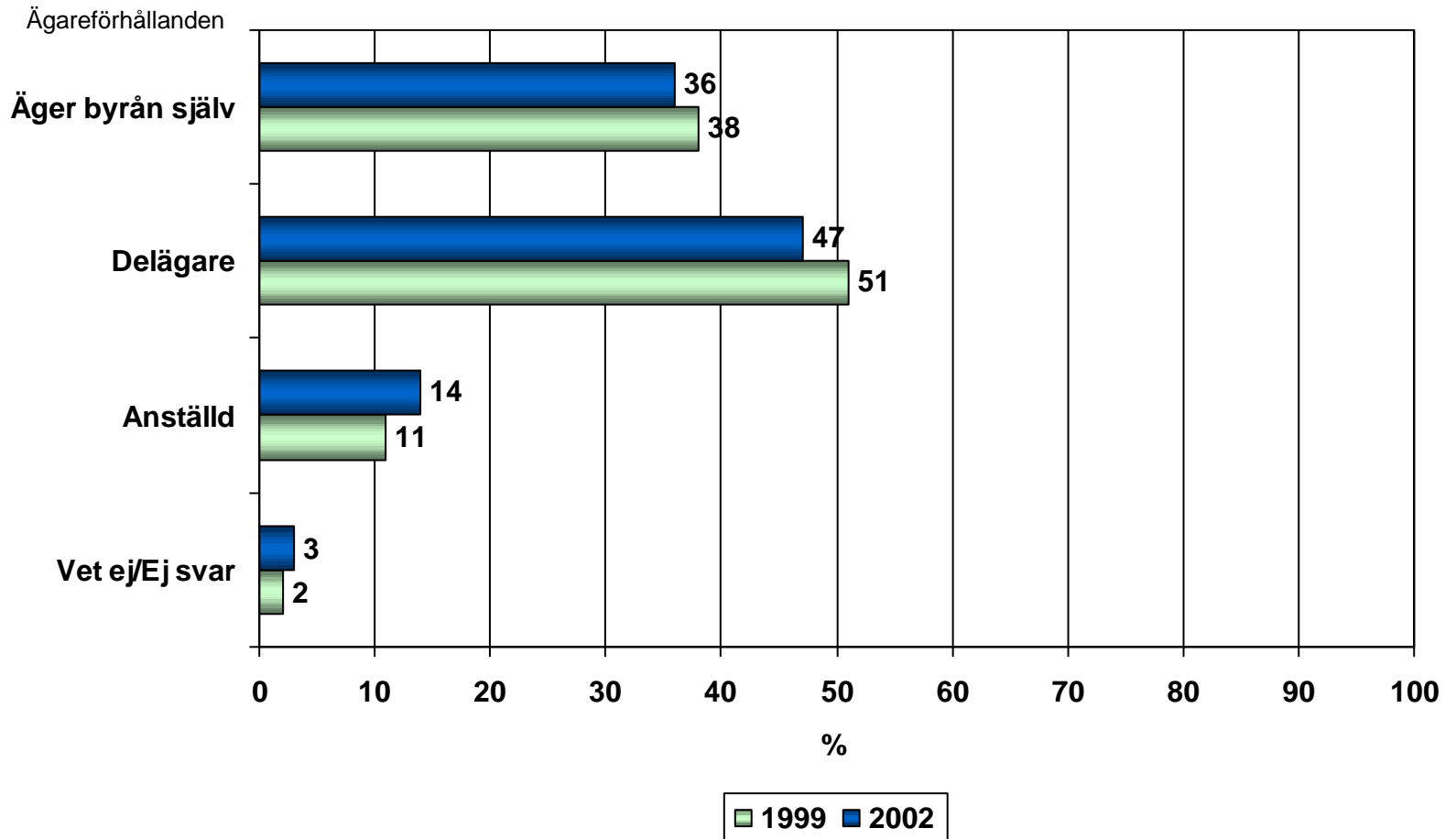

Bas: Samtliga

## Fråga 10

### Antalet delägare i advokatbyrån?

Antal delägare

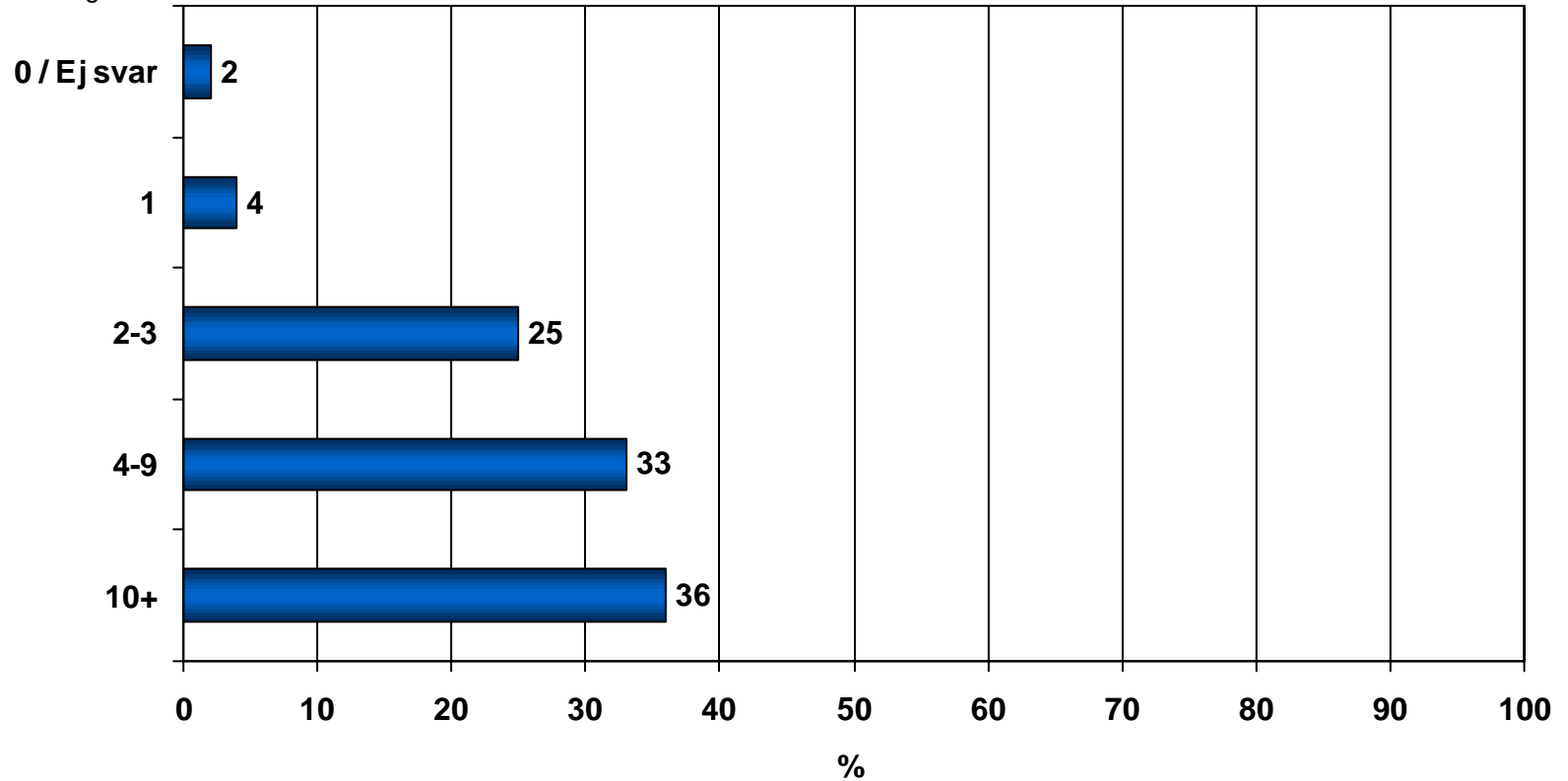

Bas: Delägare/anställda

Medelvärde 2003: - antal män: 17 - antal kvinnor: 2

## Fråga 11

Har byrån kontorsgemenskap med annan advokatbyrå?

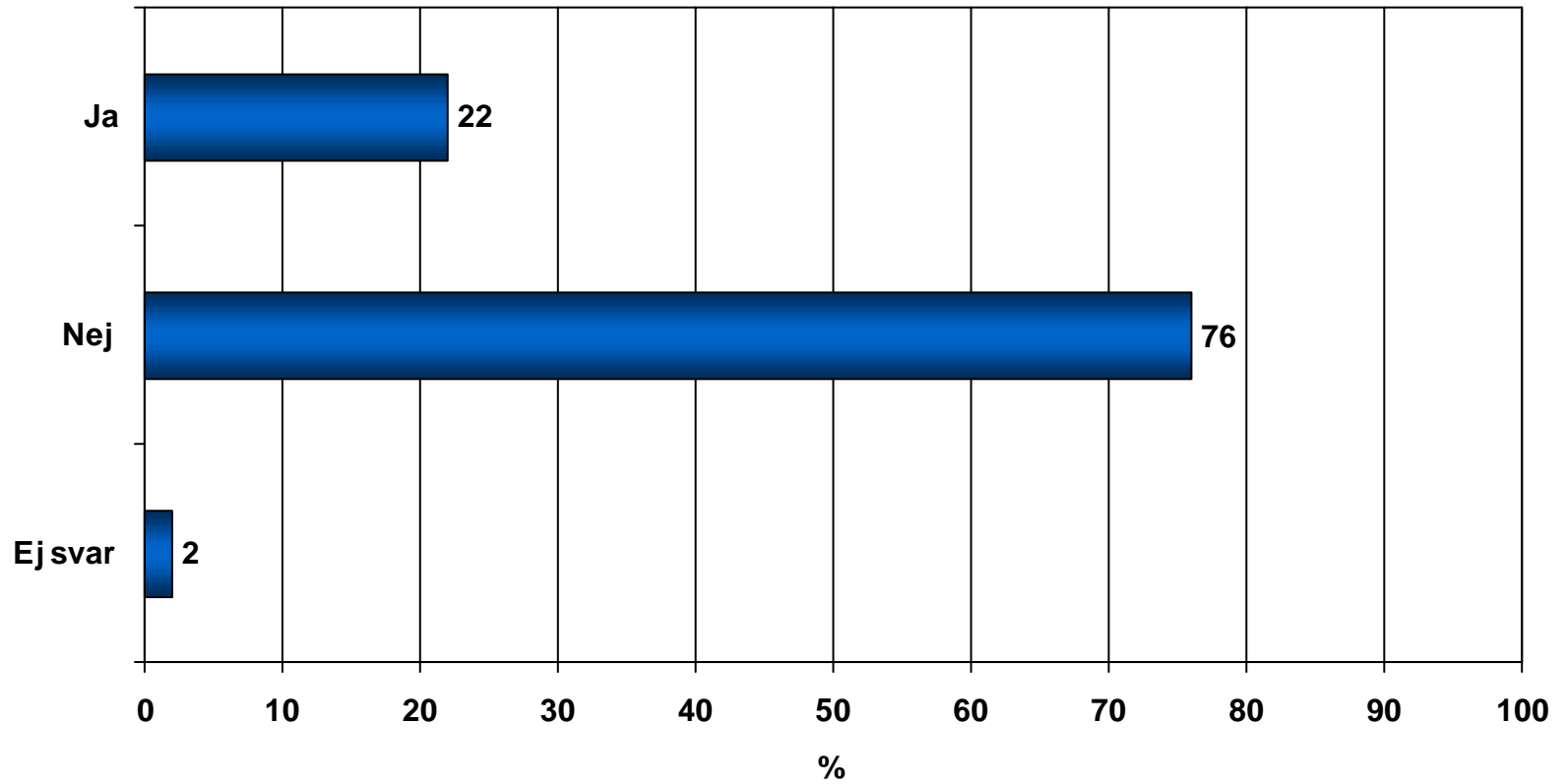

Bas: Samtliga

## Fråga 12

### Har advokatbyrån flera kontor?

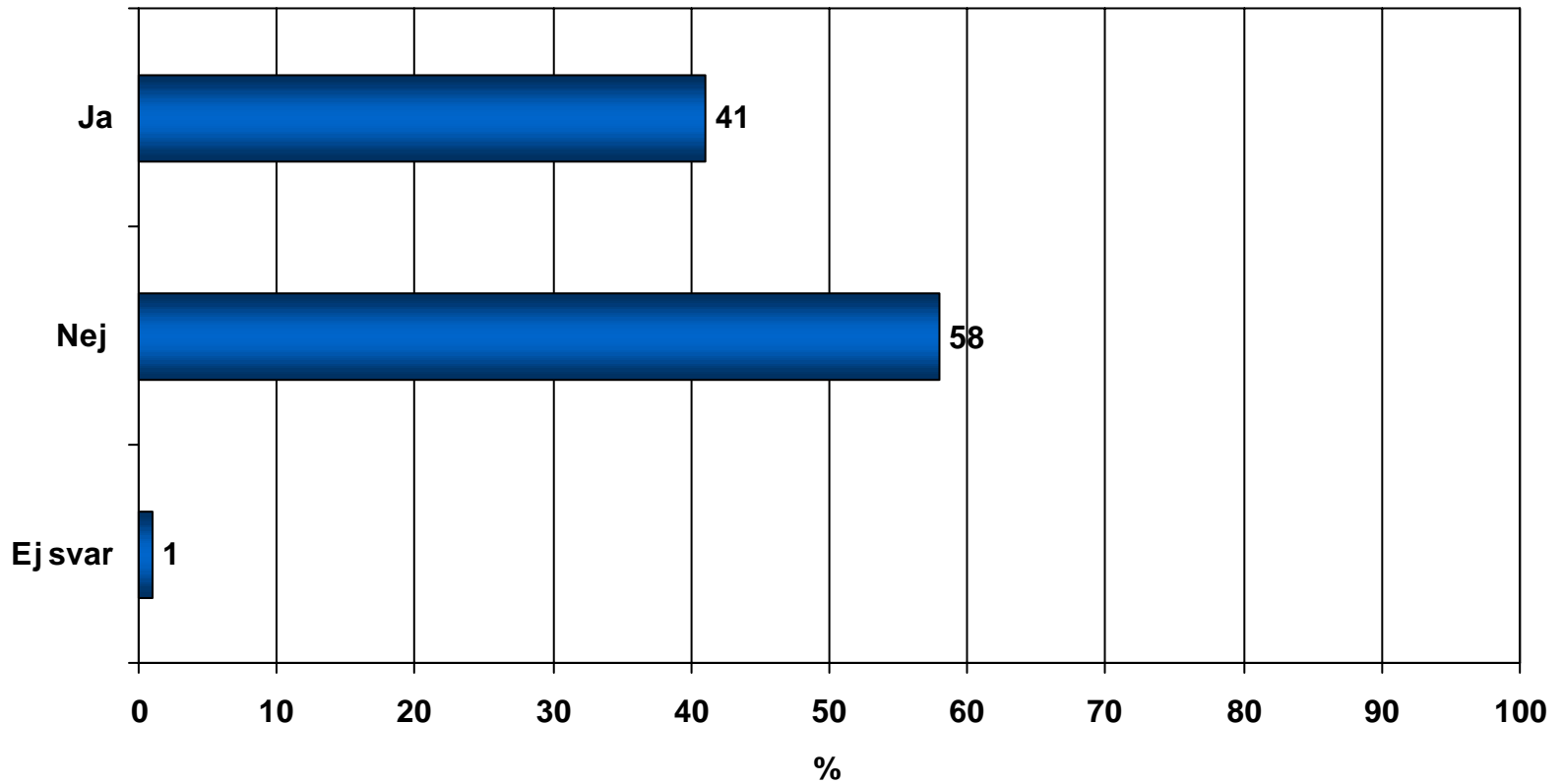

Bas: Samtliga

## Fråga 13

Har advokatbyrån under de senaste tre åren etablerat sig på ytterligare ort(er)?

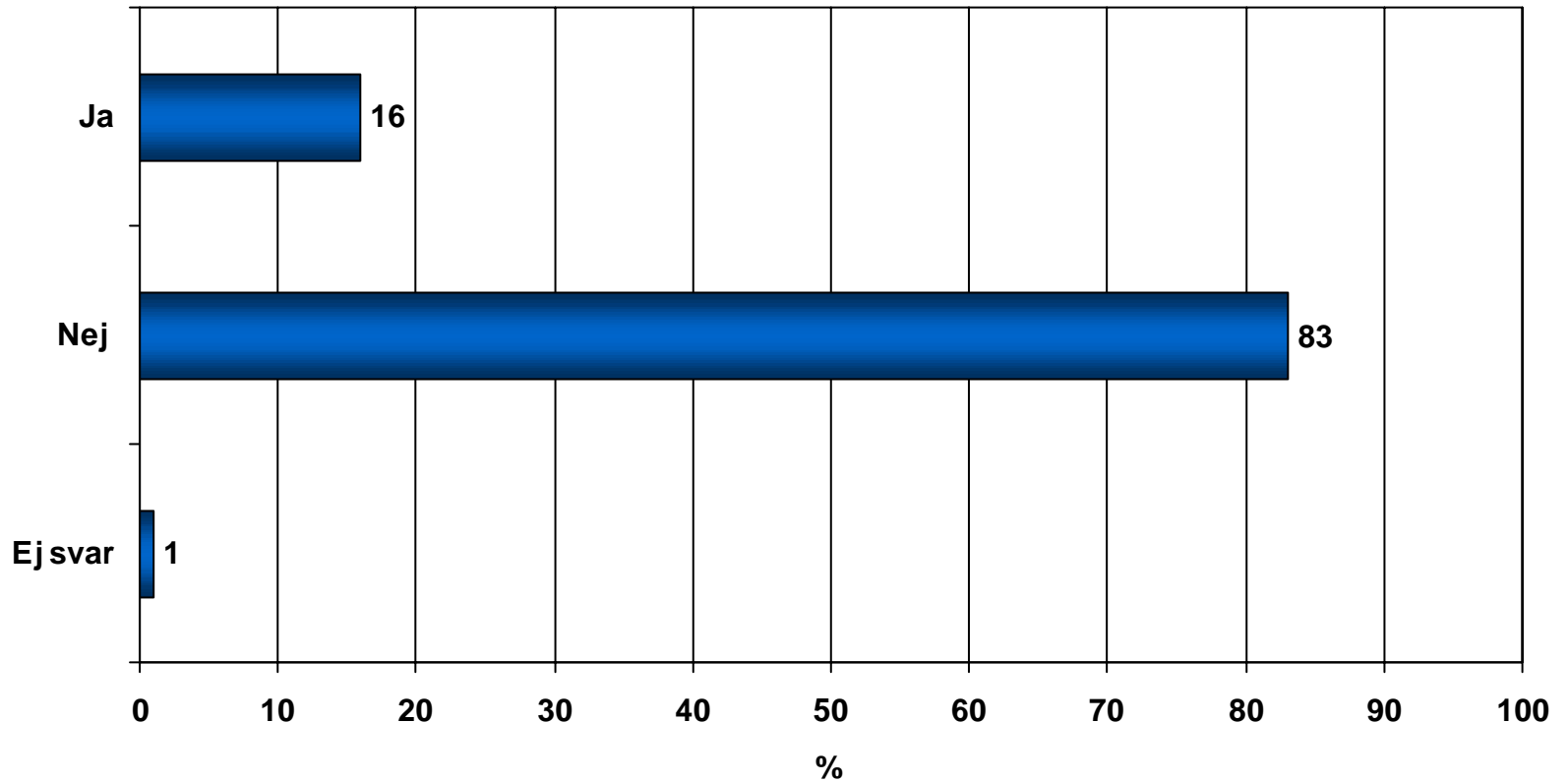

Bas: Samtliga

## Fråga 14

Har advokatbyrån avtal om samarbete med någon eller några utländska advokatbyråer?

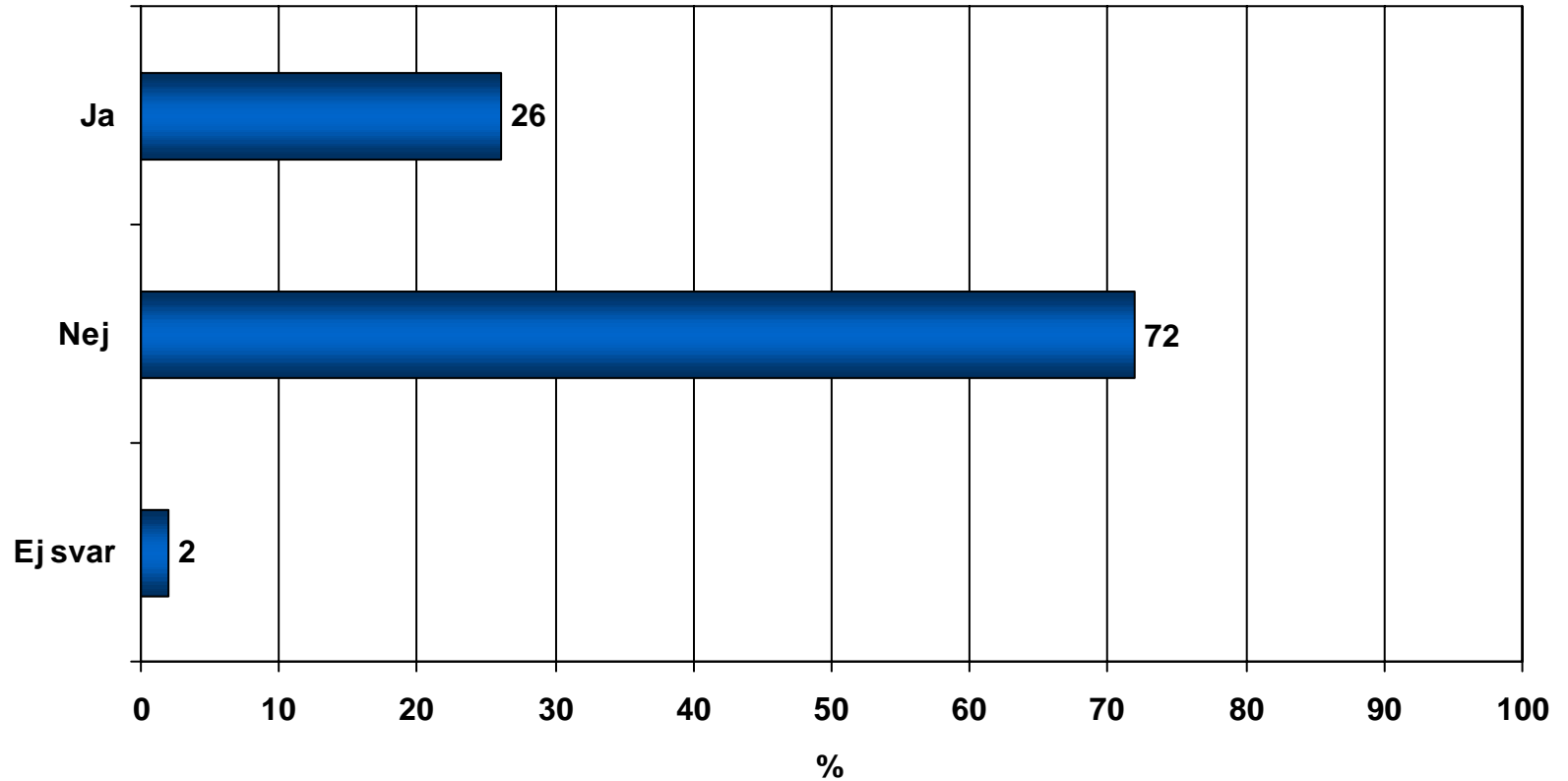

Bas: Samtliga



## Fråga 15

### Har advokatbyrån något annat fast samarbete?

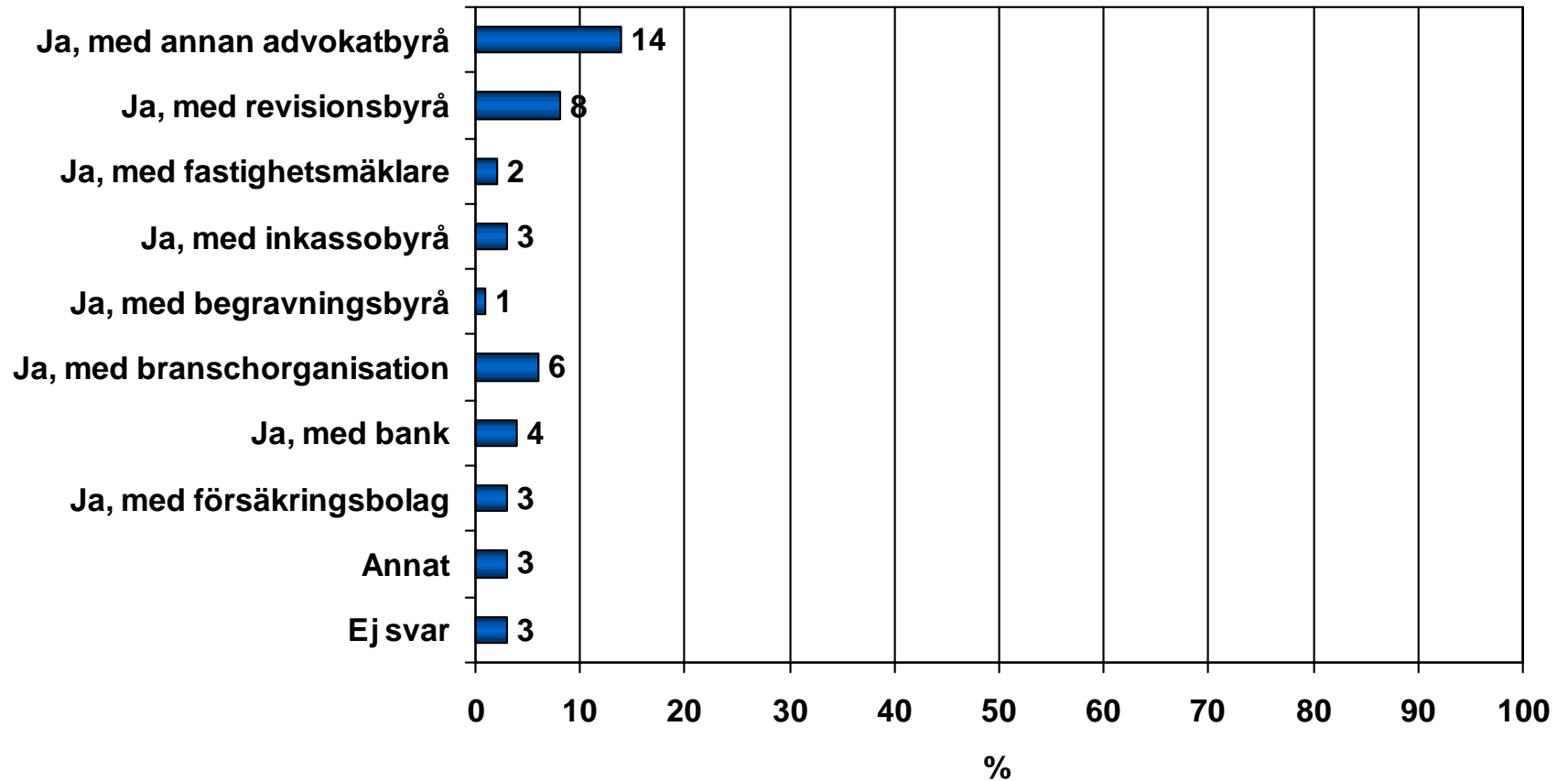

Bas: Samtliga

## Fråga 16

### Hur många jurister har advokatbyrån anställt under 2002?

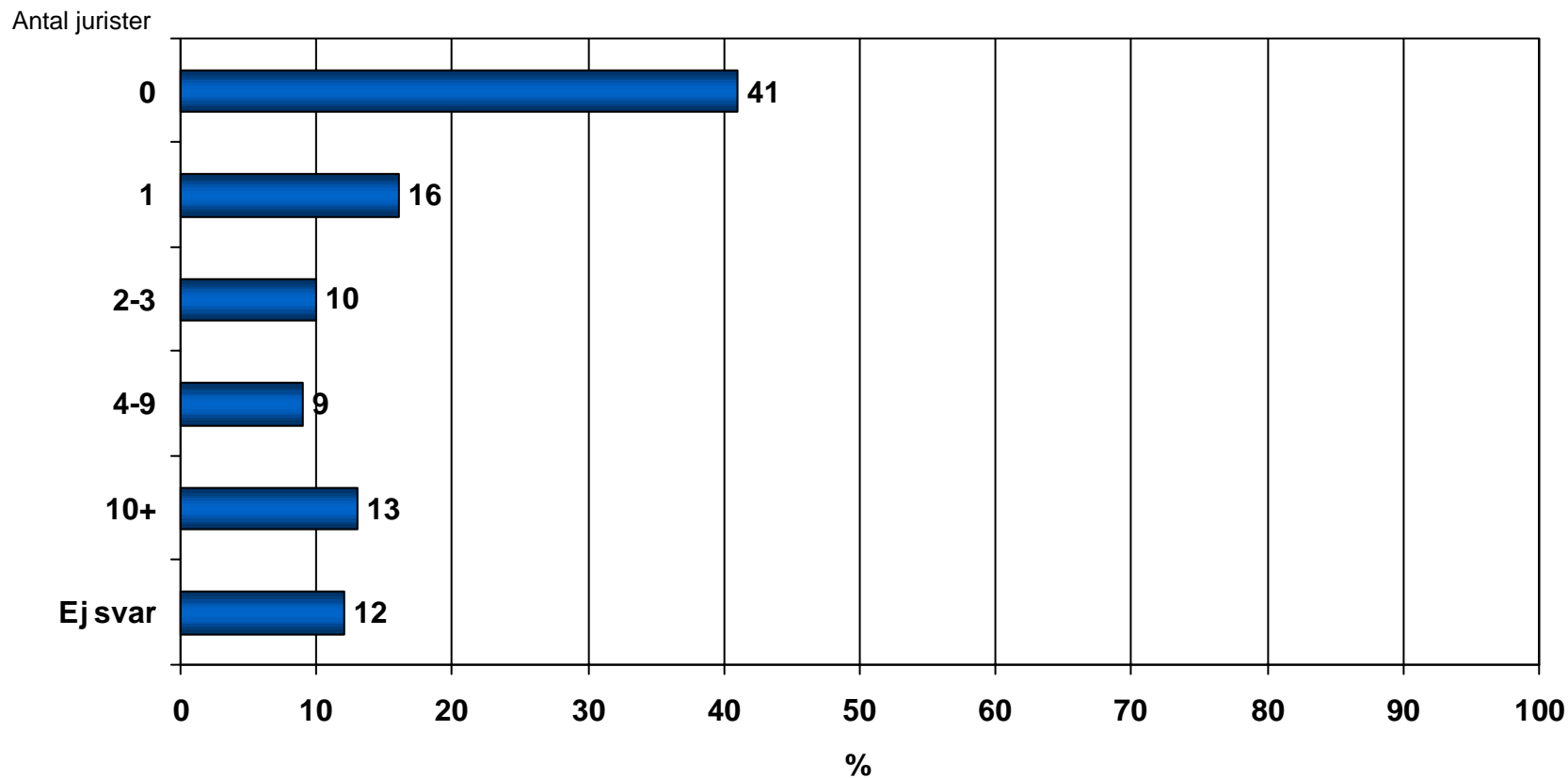

Bas: Samtliga

Medelvärde: 5,3

## Fråga 17

### Hur många jurister har lämnat advokatbyrån under 2002?

Antal jurister

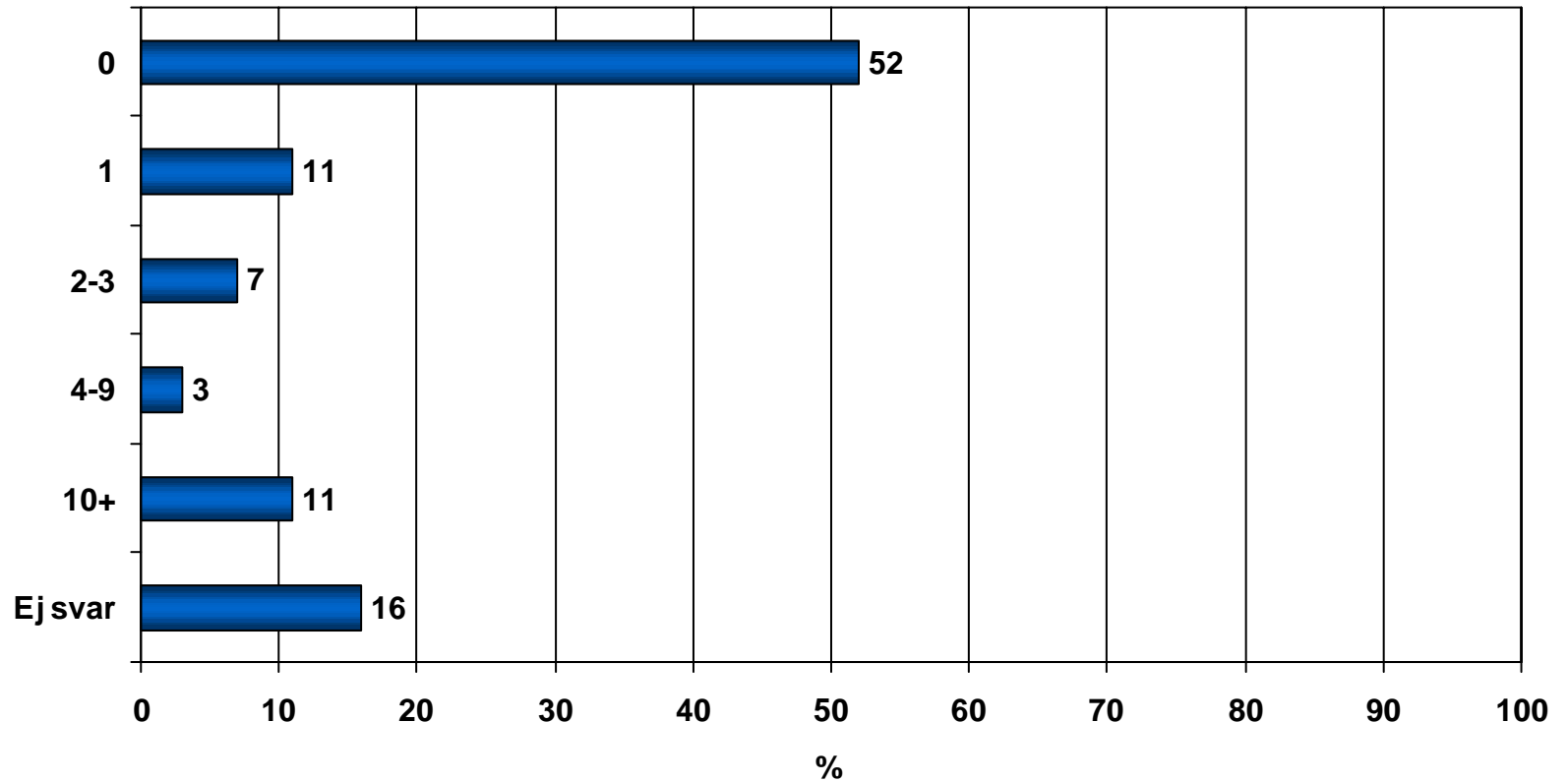

Bas: Samtliga

Medelvärde: 3,2

## Fråga 18

Hur många biträdande jurister planerar advokatbyrå att anställa under de närmaste 12 mån?

Antal bitr. jurister

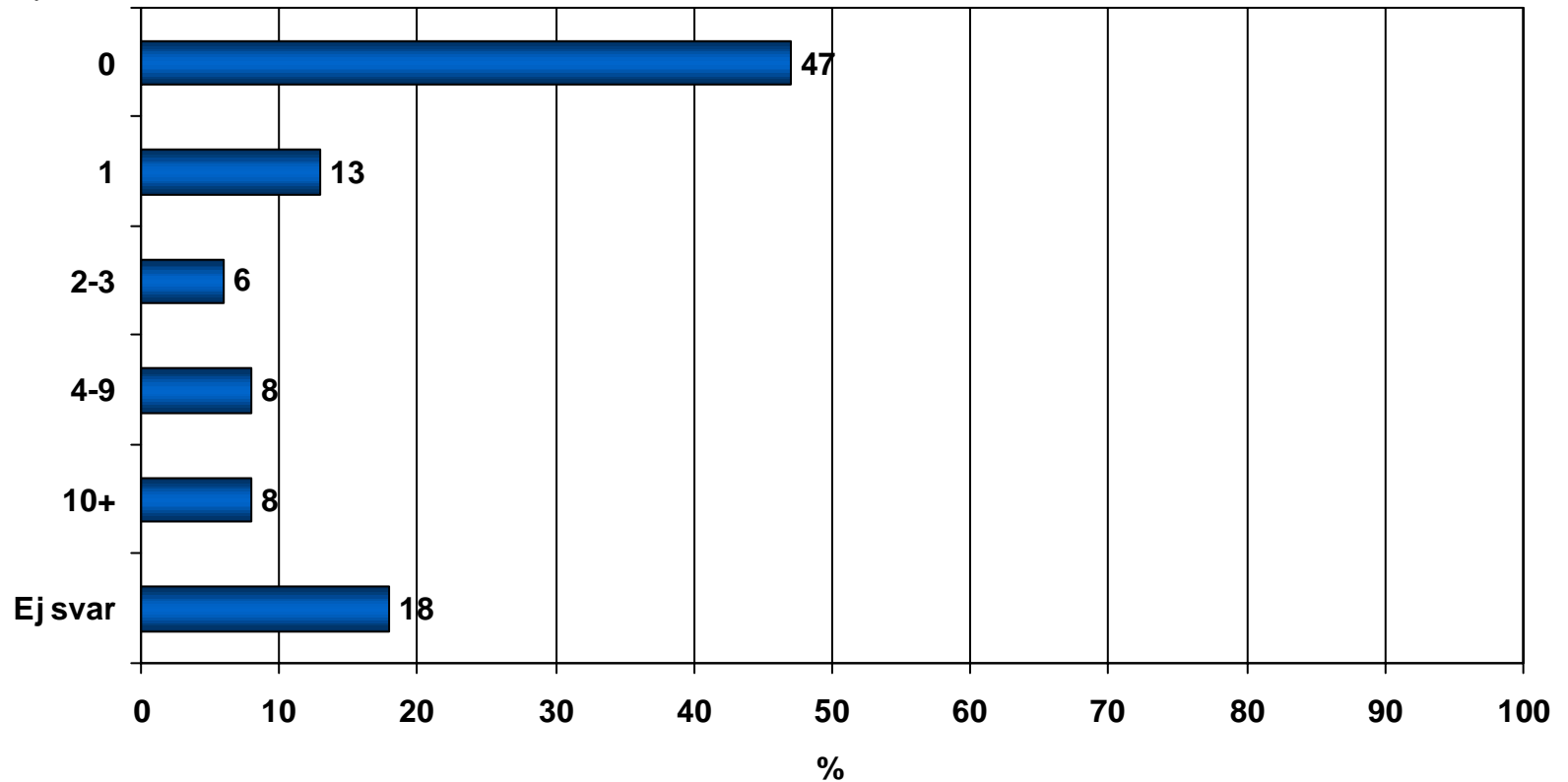

Bas: Samtliga

Medelvärde: 3,1

## Fråga 19

Har advokatbyrån tecknat tilläggförsäkring till ansvarsförsäkringen?

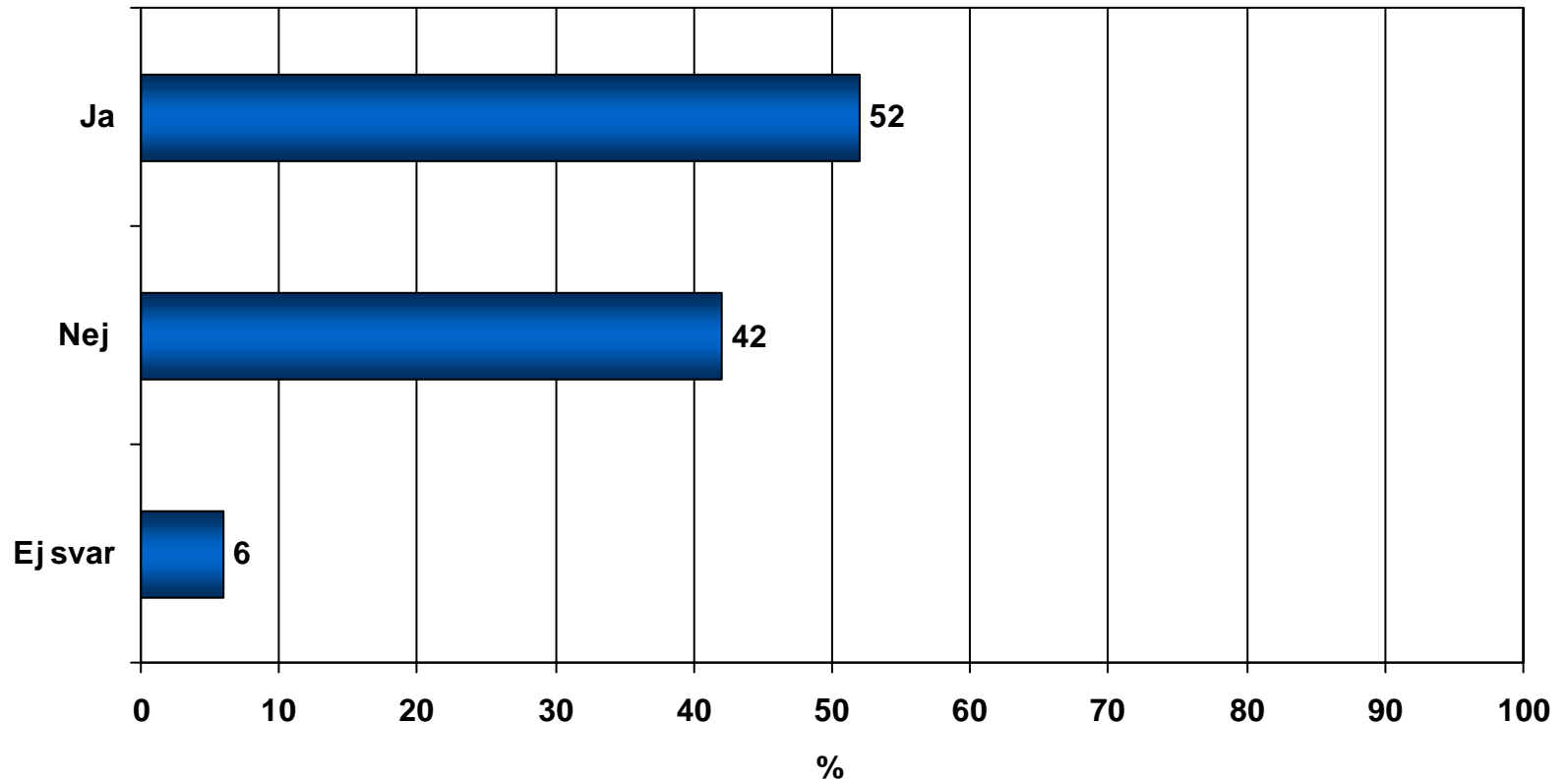

Bas: Samtliga

## Fråga 20

Till vilket belopp har advokatbyrån tecknat ansvarsförsäkring?

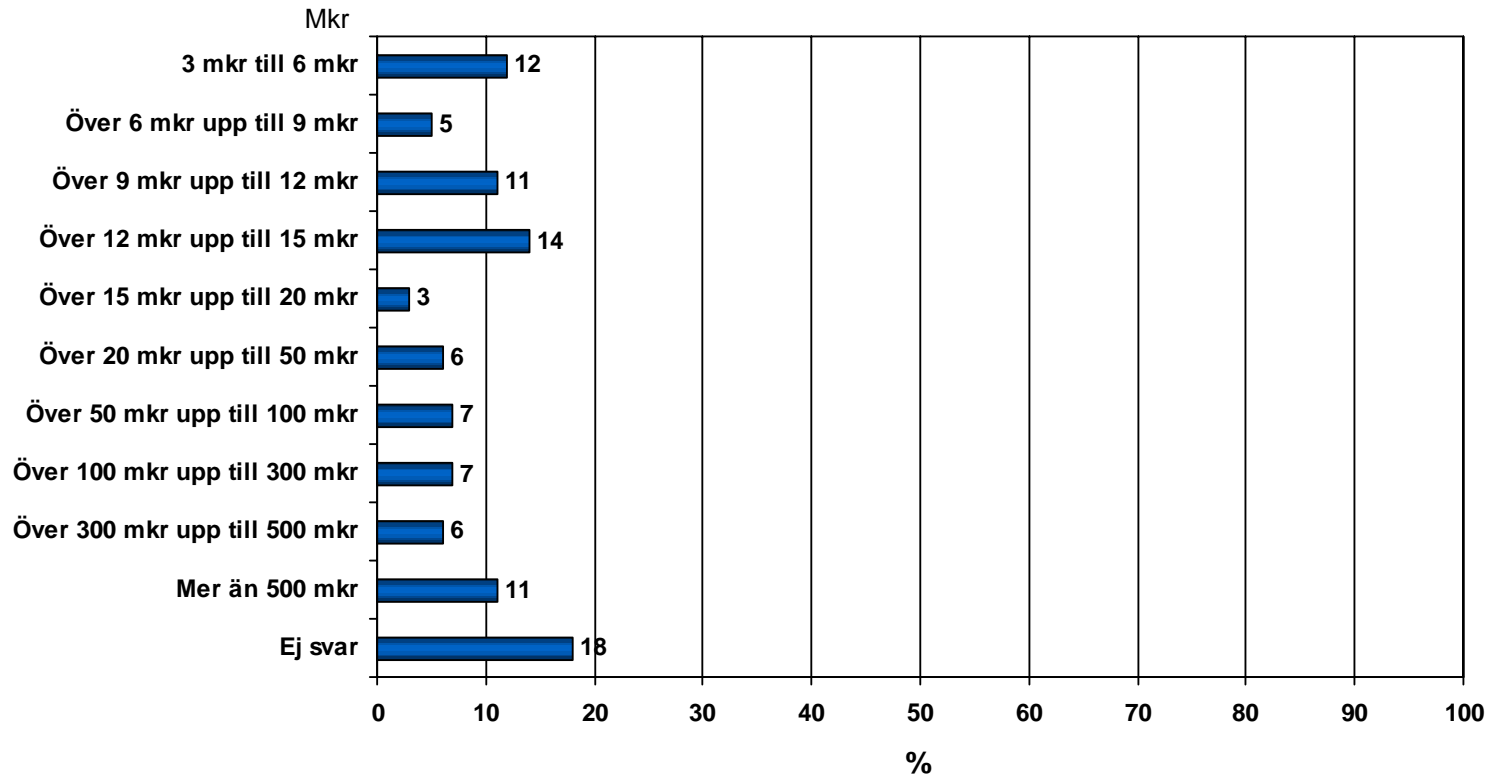

Bas: Har tilläggförsäkring

## Fråga 21

### Anlitar advokatbyrån externa telefonisttjänster?

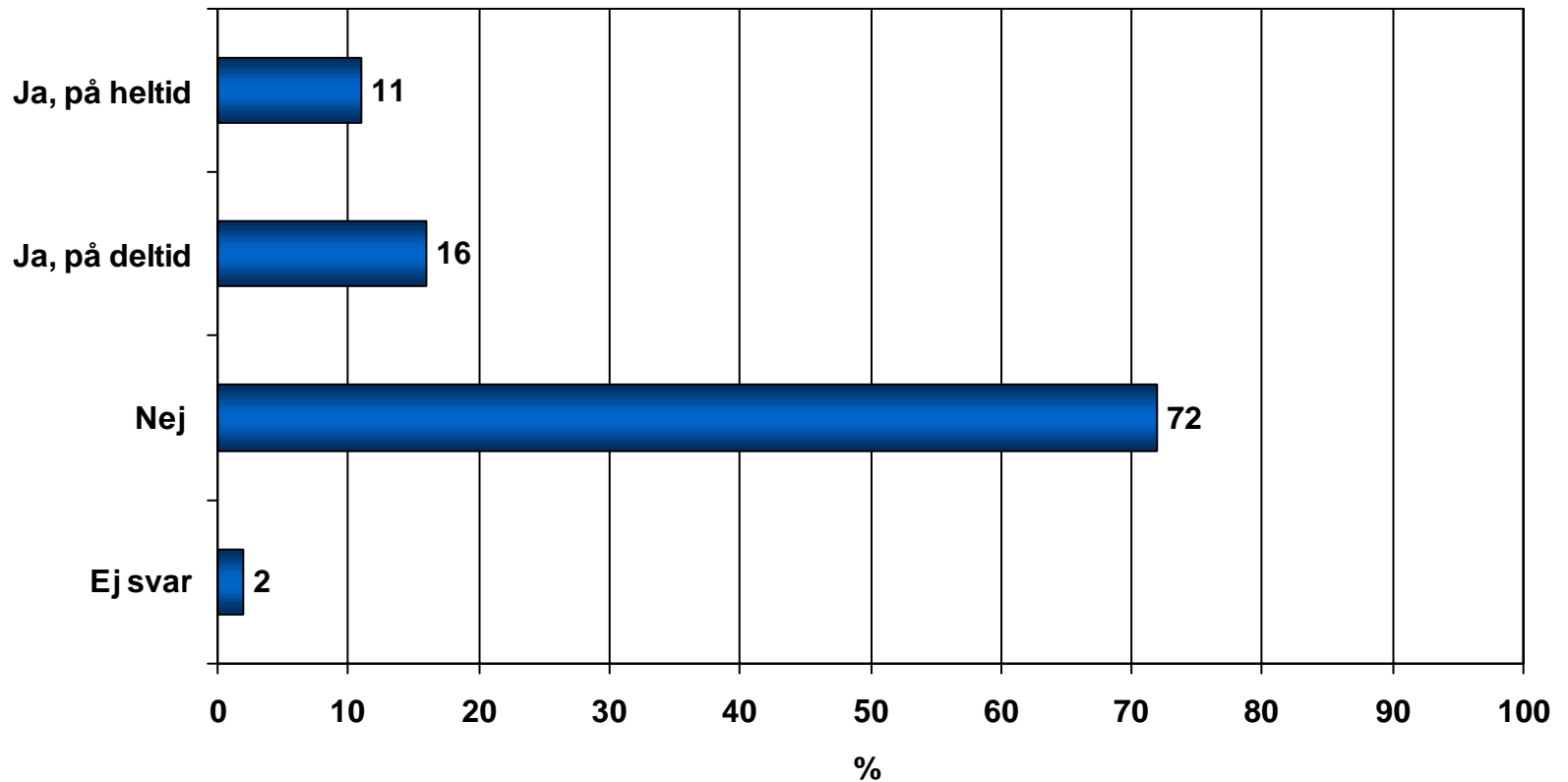

Bas: Samtliga

## Fråga 22

### Har advokatbyrån någon utbildningsbudget?

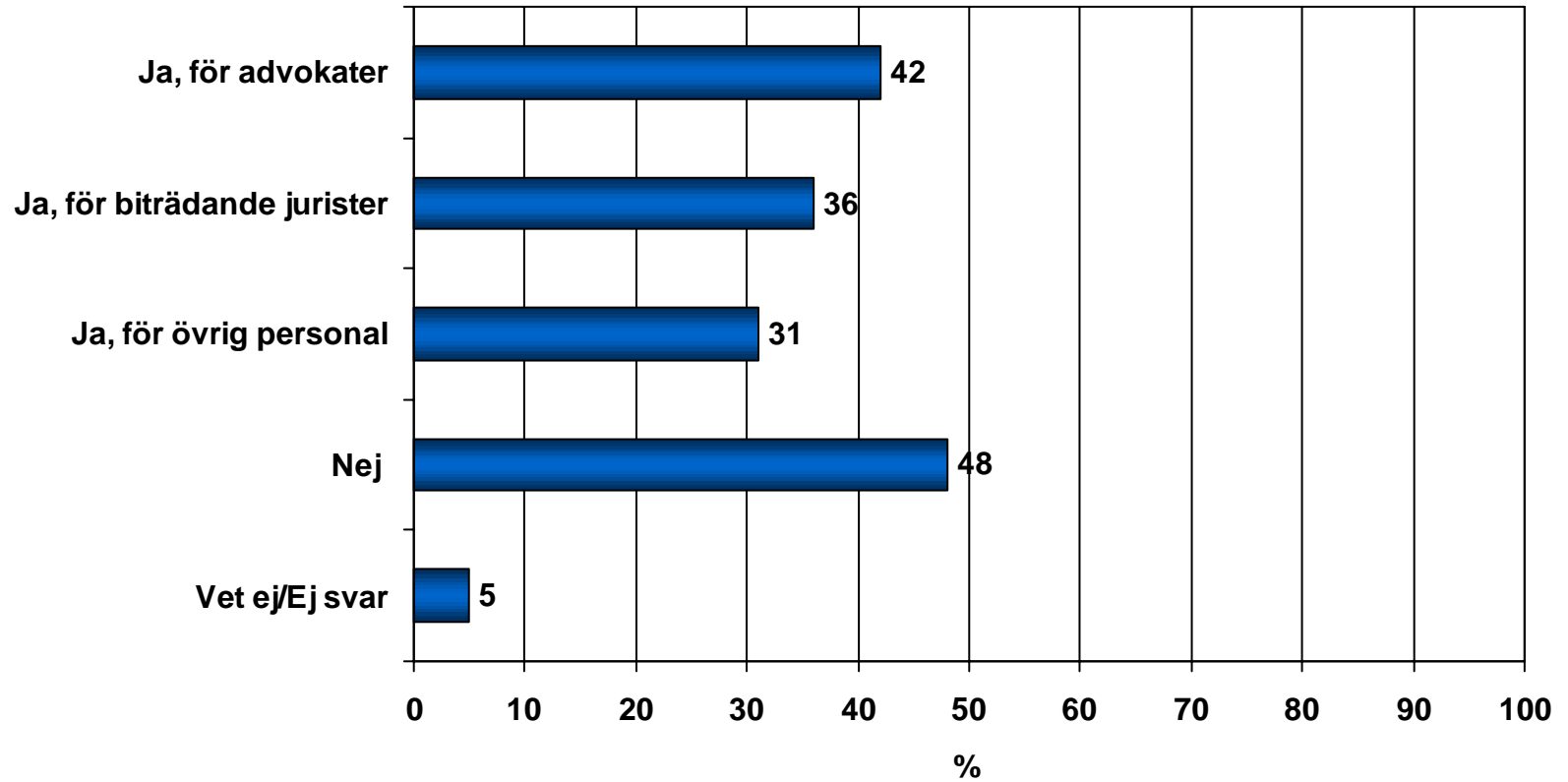

Bas: Samtliga



## Fråga 23

Hur många dagar avsatte du till egen fortbildning på interna och externa kurser under 2002?

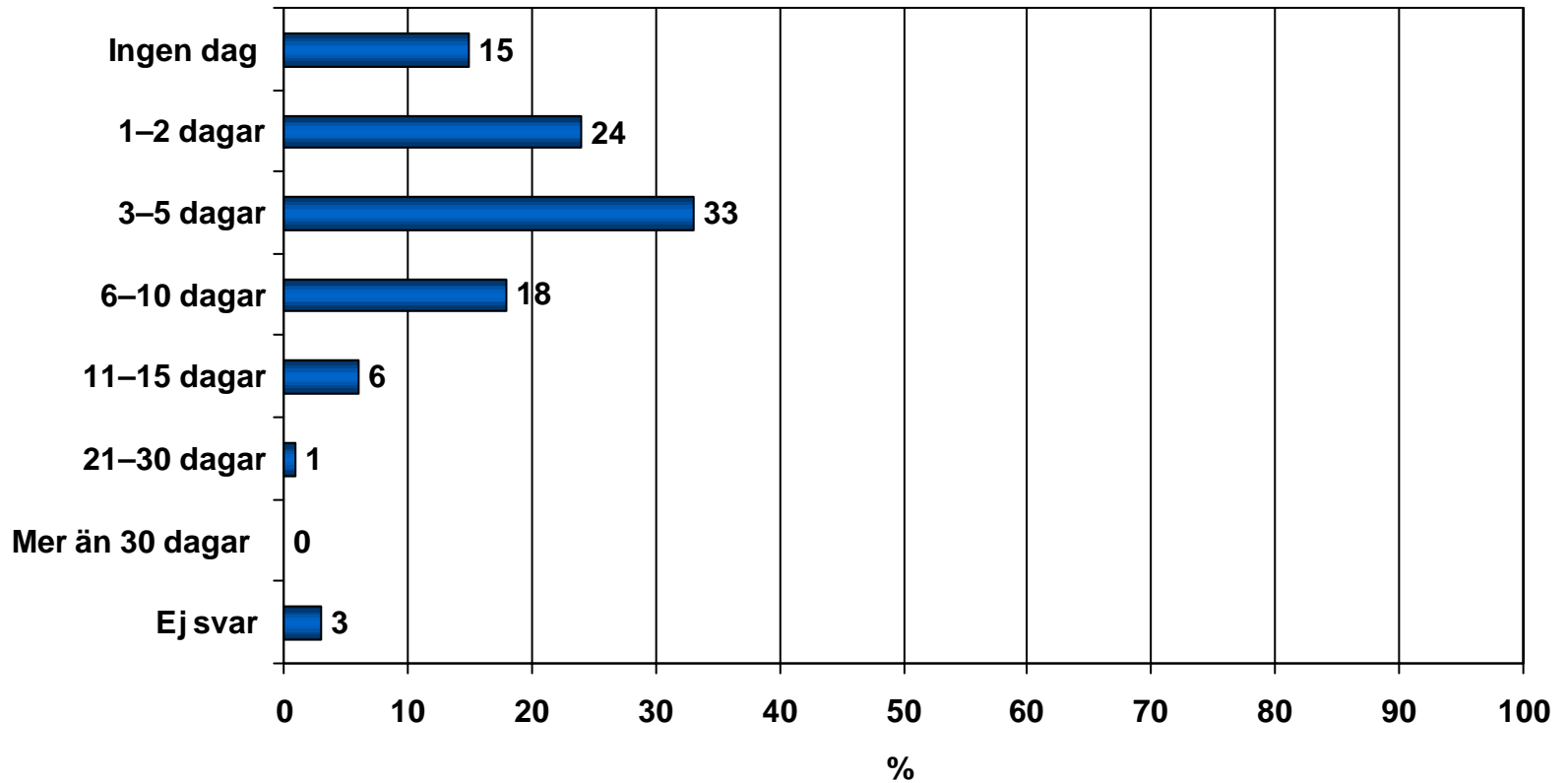

Bas: Samtliga

## Fråga 24

Har advokatbyrån en fastställd budget för kunskapsfördelning/kunskapshantering  
(Knowledge Management)

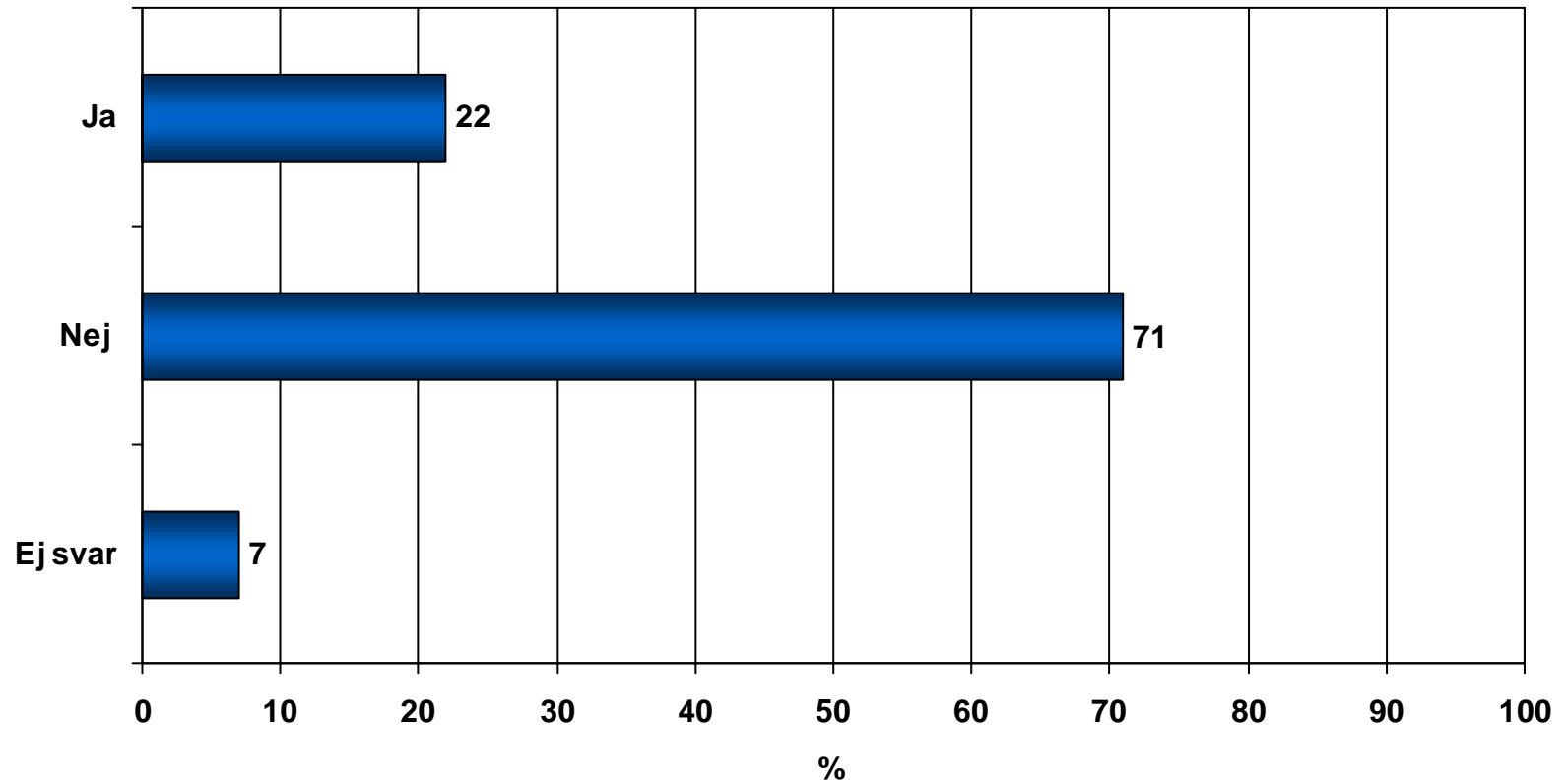

Bas: Samtliga

## Fråga 25

Ungefär hur många timmar arbetade du i din advokatverksamhet  
(byråfrågor inräknade) under 2002?

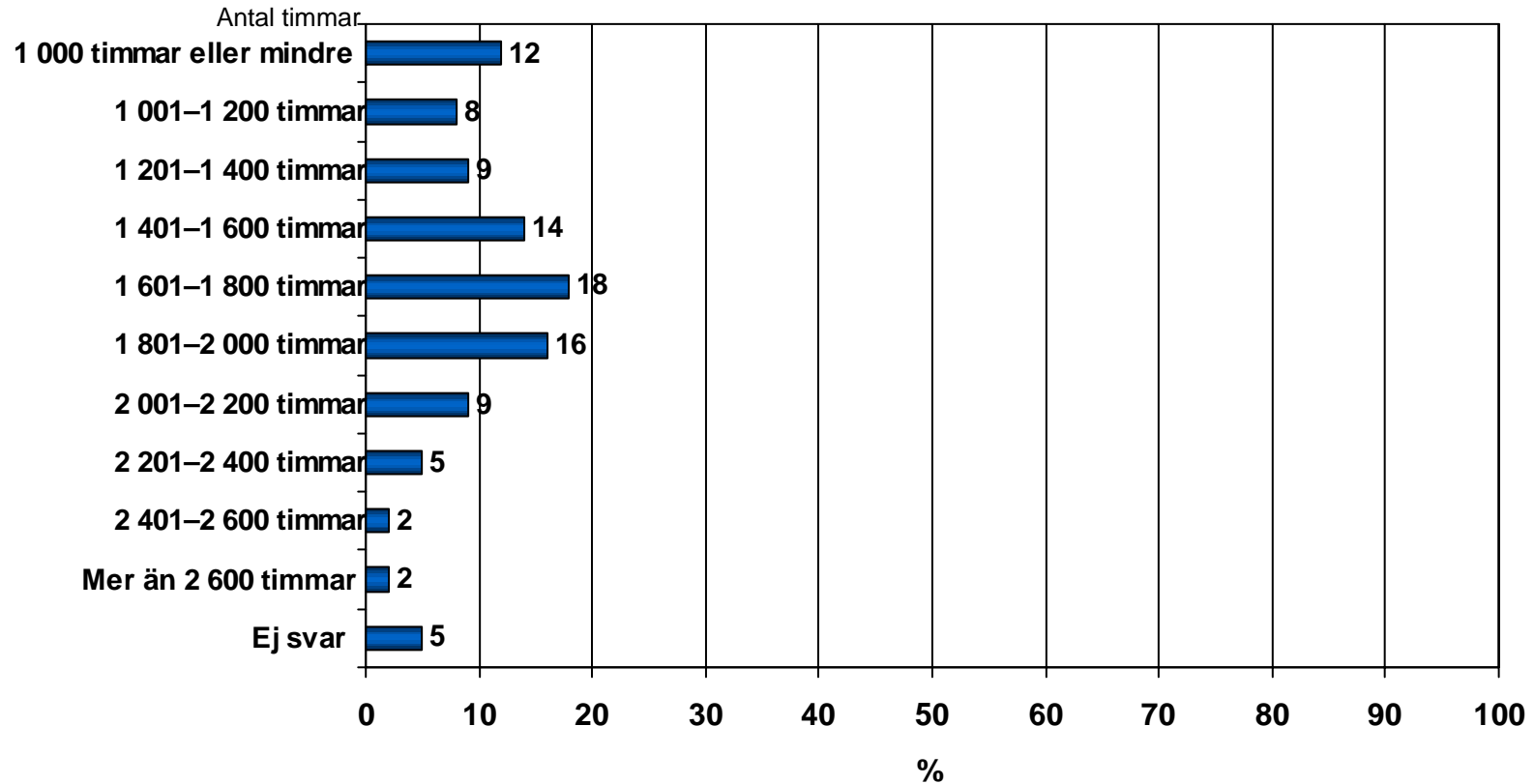

Bas: Samtliga

## Fråga 26

Ungefär hur stor andel av din arbetade tid i din advokatverksamhet (byråfrågor inräknade) kunde du debitera under 2002?

Debiteringsbar arbetstid

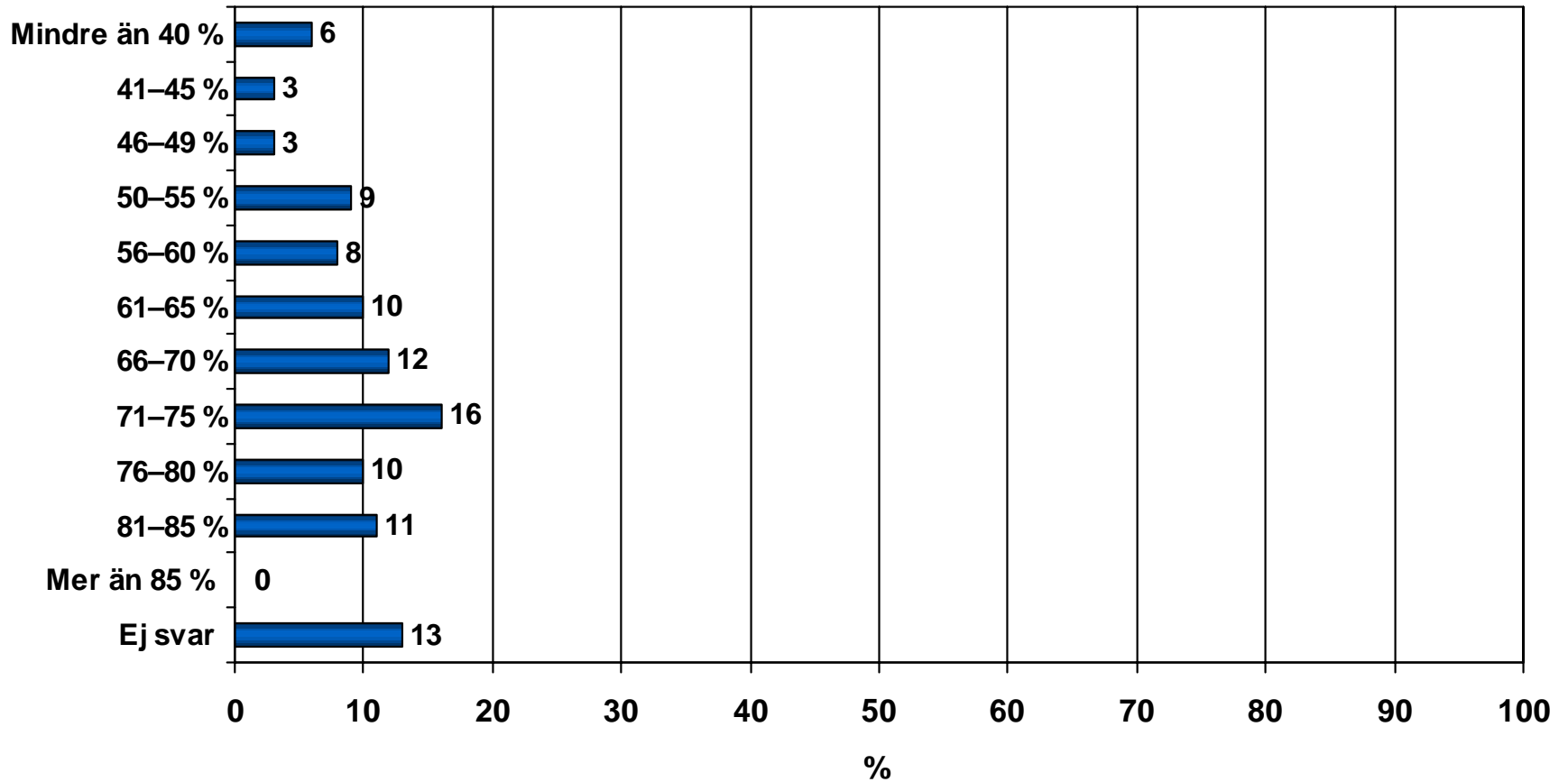

Bas: Samtliga

## Fråga 27

Ungefär hur många timmar av de(n) biträdande juristen/juristernas arbetstid var i genomsnitt debiteringsbara under 2002?

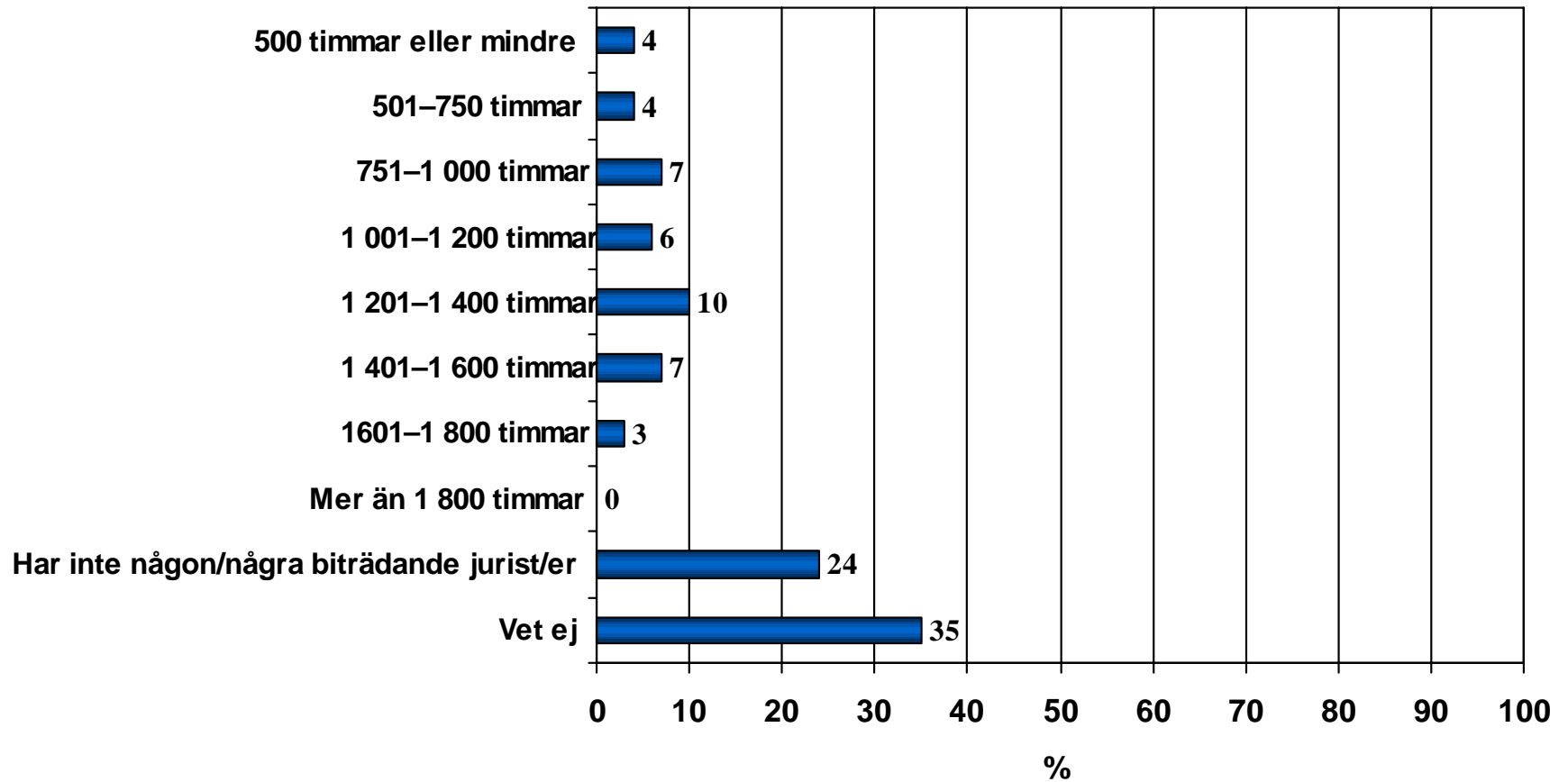

Bas: Samtliga

## Fråga 28

Hur stora kostnader hade advokatbyrån 2002 per jurist och månad före lön och lönebikostnader och pensionsavsättningar till juristen?

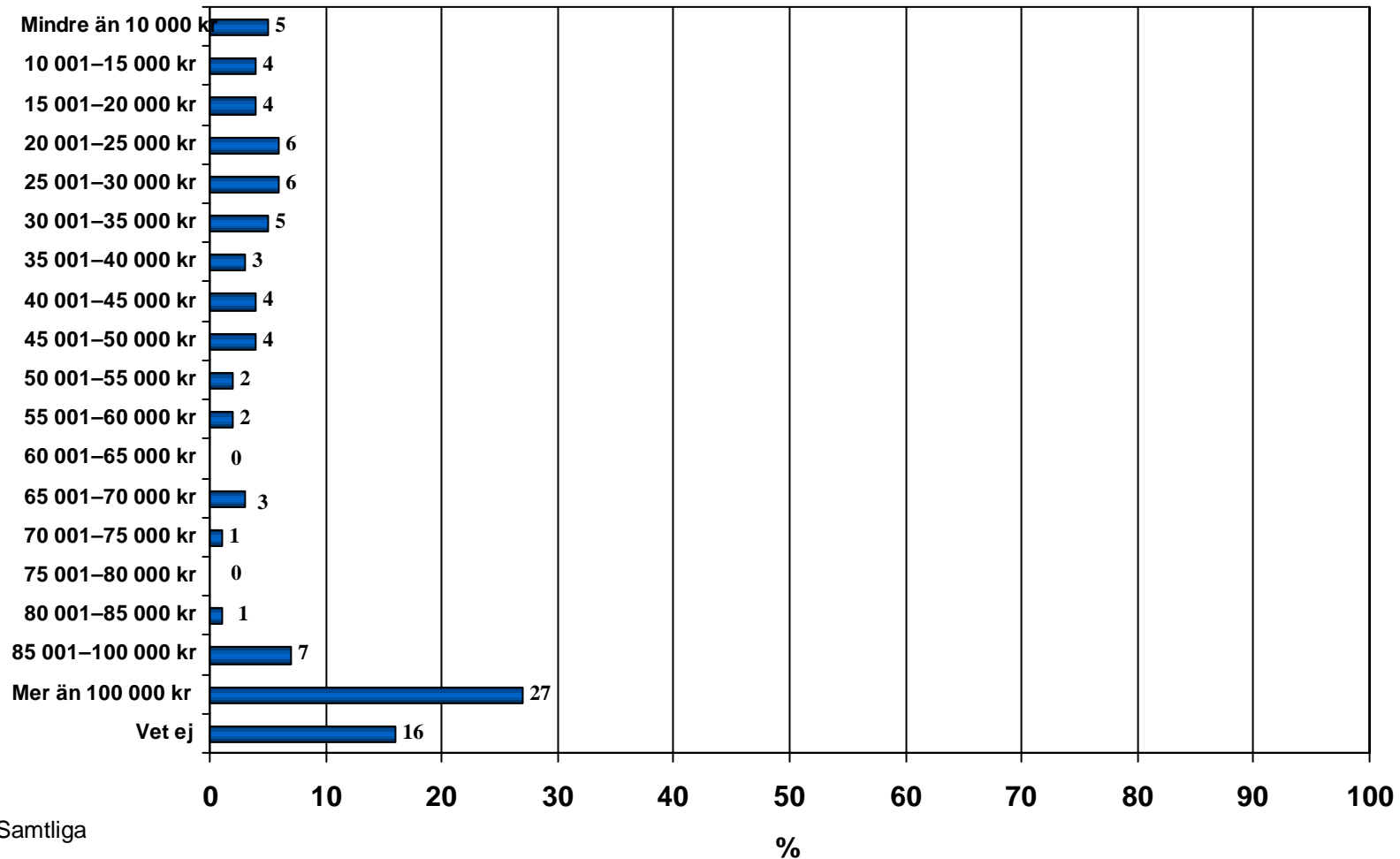

Bas: Samtliga

## Fråga 29

Hur stora kostnader hade advokatbyrån 2002 per delägare per månad före lön och lönebikostnader och pensionsavsättningar till delägaren?

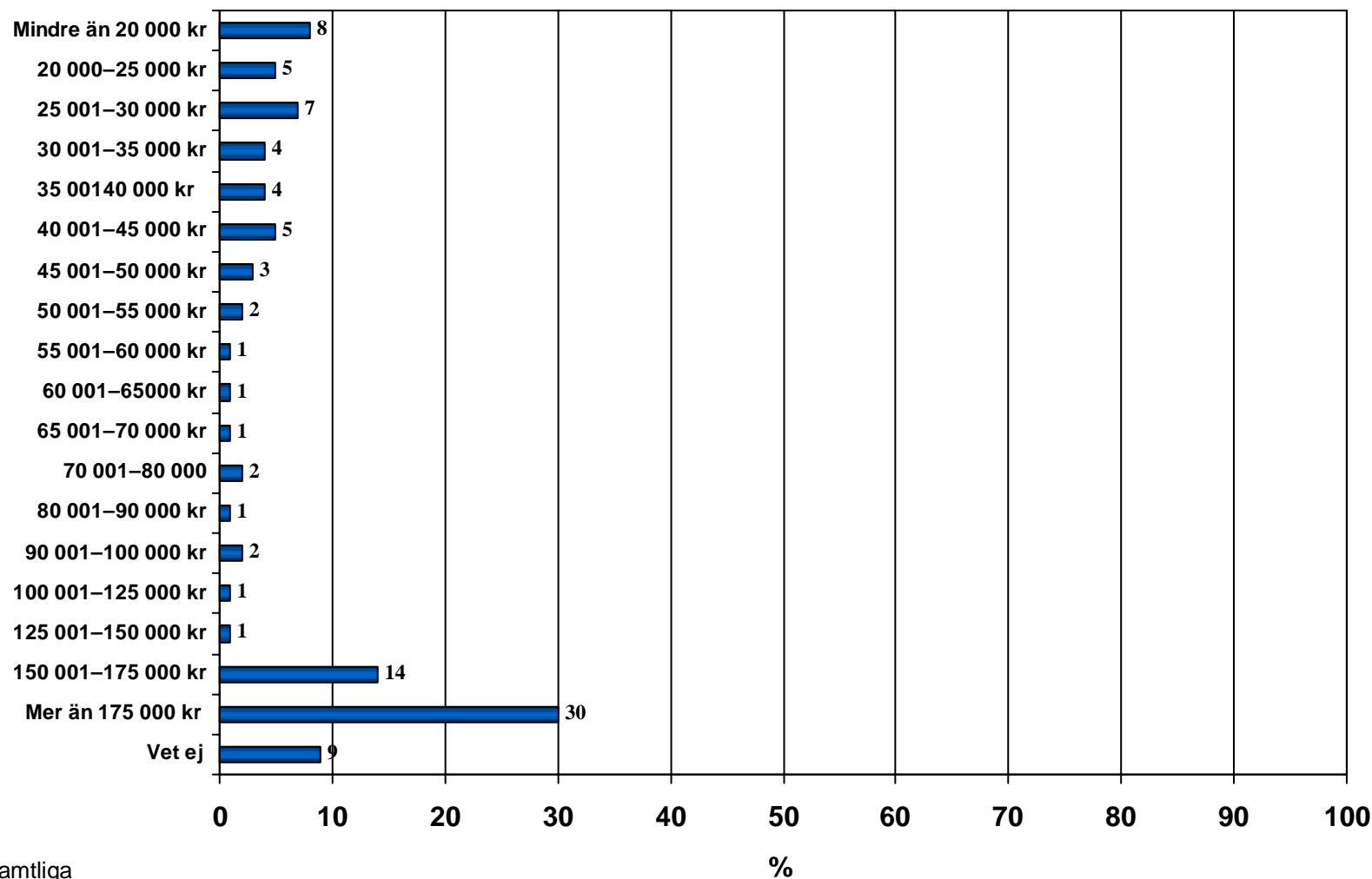

Bas: Samtliga

## Fråga 30

Ungefär hur fördelade sig advokatbyråns kostnader under 2002 på nedanstående kostnadsposter?

### Lönekostnader jurister (samtliga jurister inklusive delägare) exklusive lönebikostnader

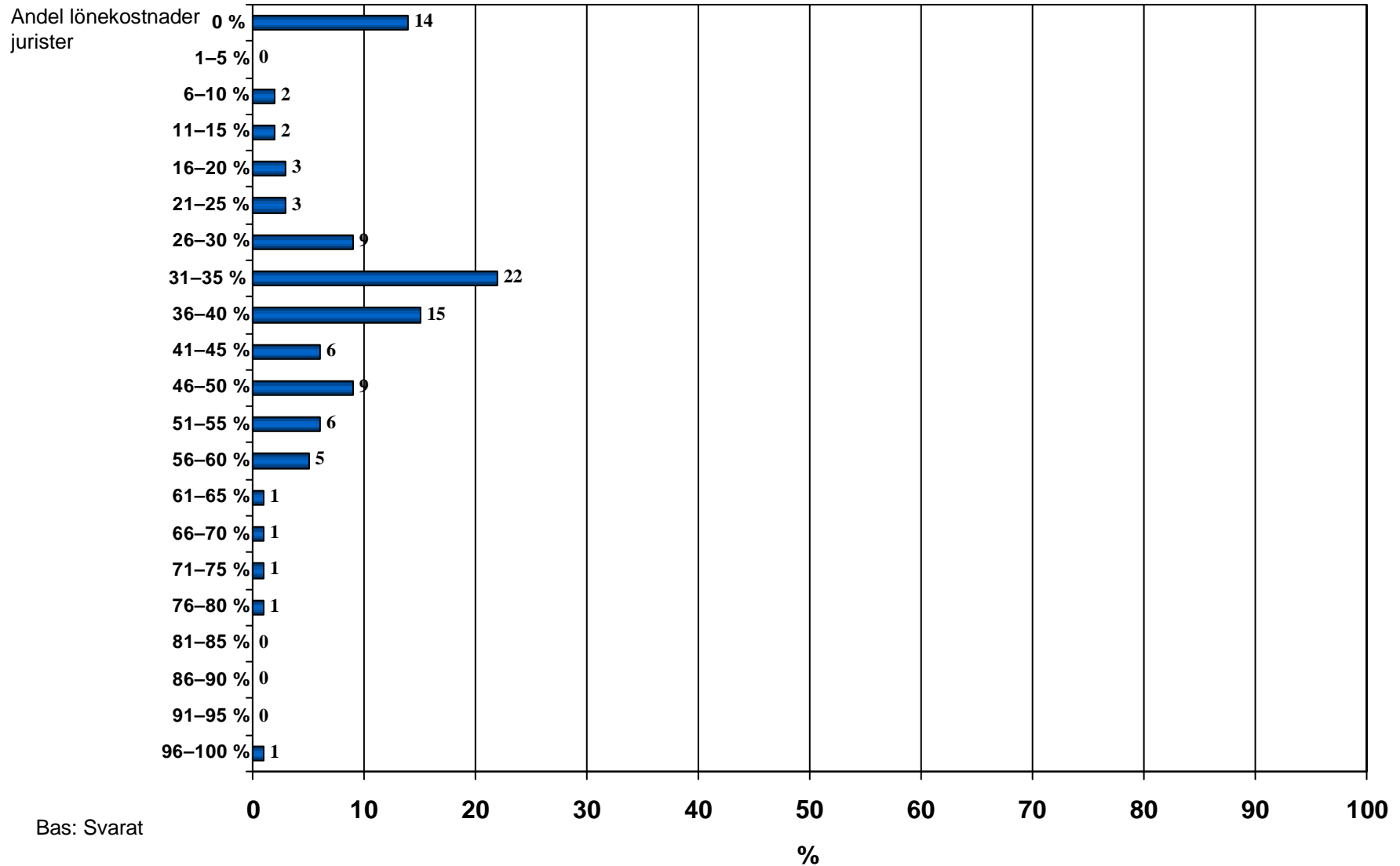



## Fråga 30

Ungefär hur fördelade sig advokatbyråns kostnader under 2002 på nedanstående kostnadsposter?

Andel lokalkostnad

Lokalkostnad (exklusive mervärdesskatt)

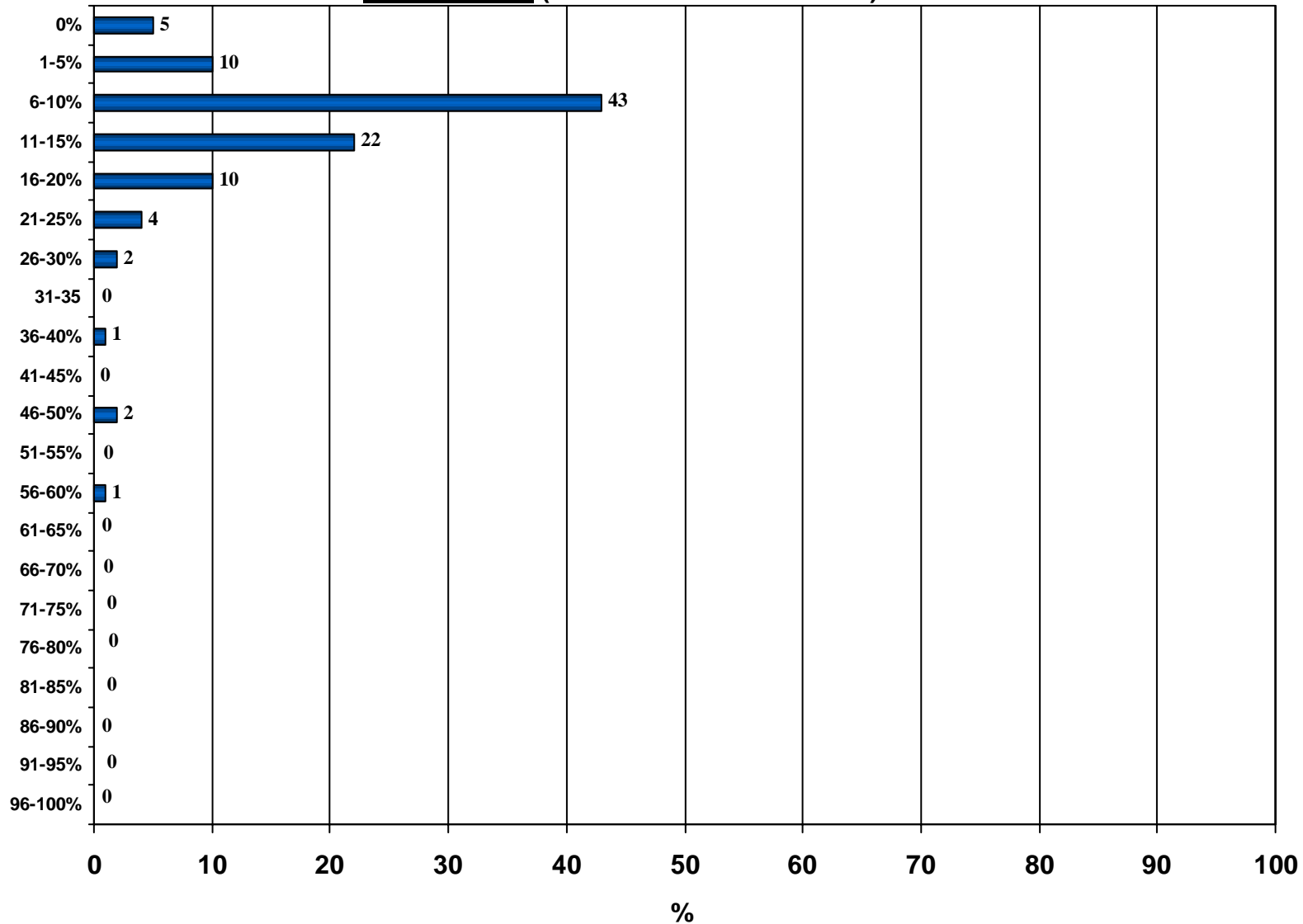

Bas: Svarat

## Fråga 30

Ungefär hur fördelade sig advokatbyråns kostnader under 2002 på nedanstående kostnadsposter?

### Lönebikostnader jurister (samtliga jurister inklusive delägare).

Andel lönebikostnader  
jurister

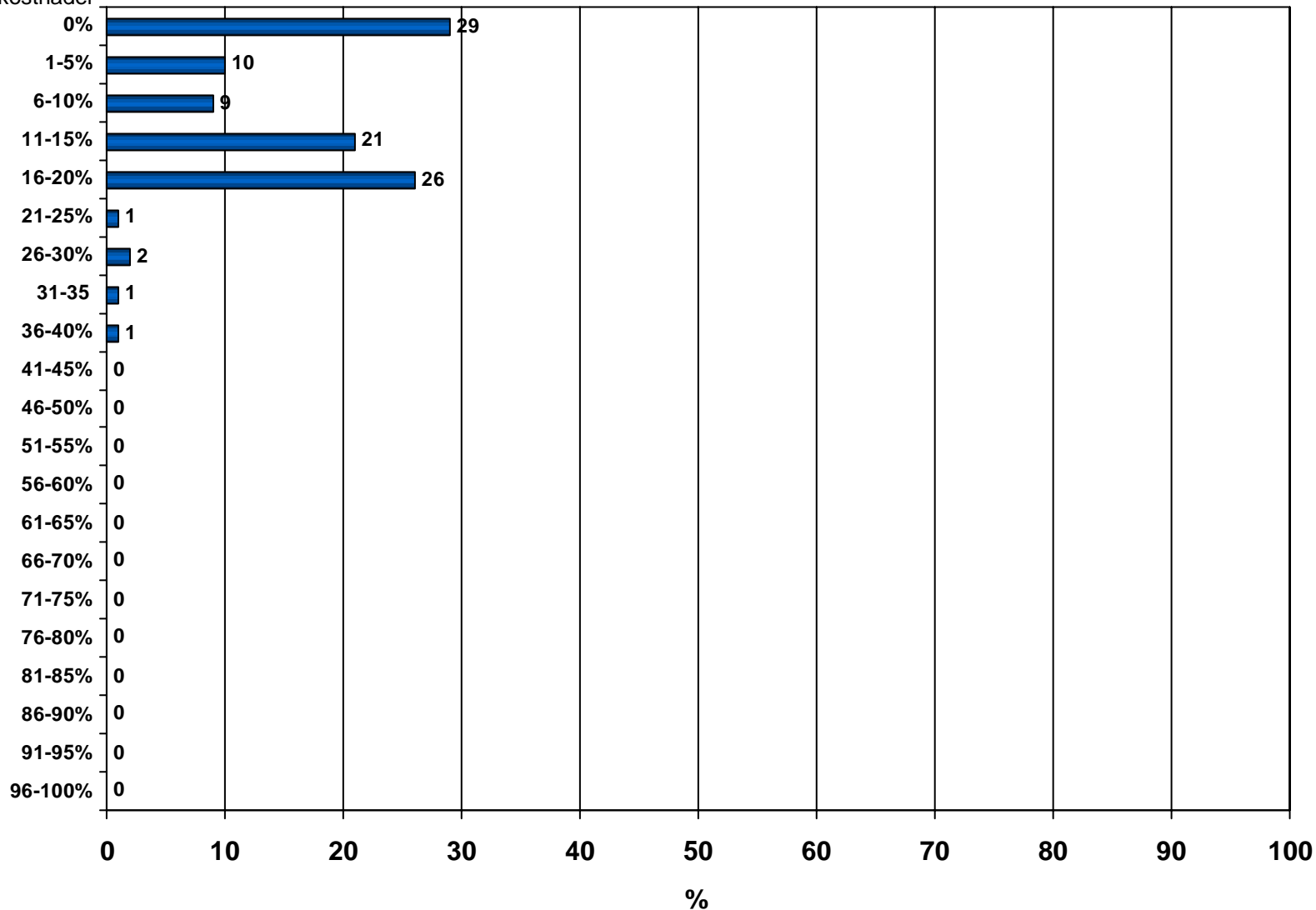

Bas: Svarat

## Fråga 30

Ungefär hur fördelade sig advokatbyråns kostnader under 2002 på nedanstående kostnadsposter?

### Lönekostnader (exklusive lönebikostnader) för övrig personal.

Andel lönebikostnad

övrig personal

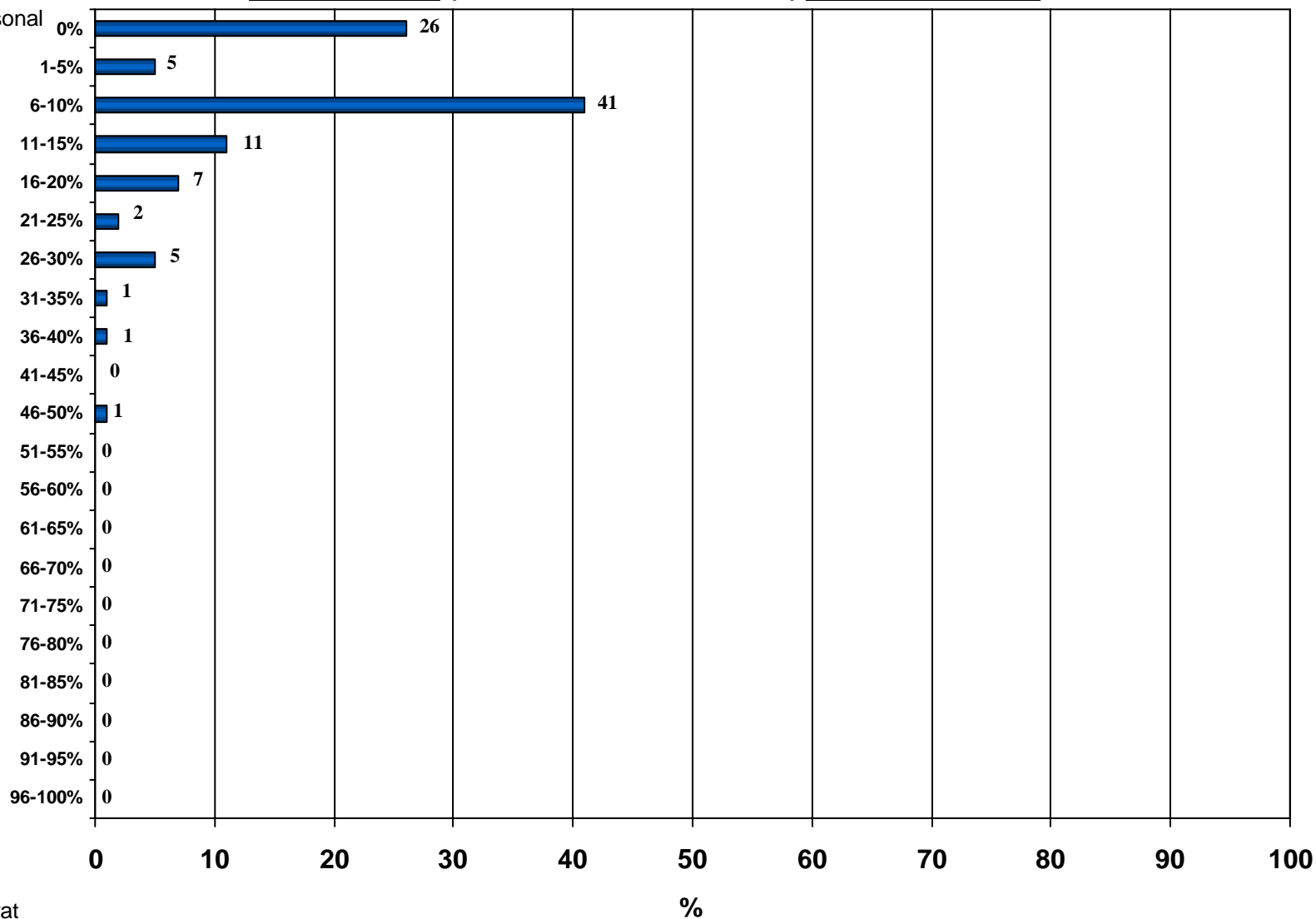

Bas: Svarat

## Fråga 30

Ungefär hur fördelade sig advokatbyråns kostnader under 2002 på nedanstående kostnadsposter?

### Lönebikostnader för övrig personal.

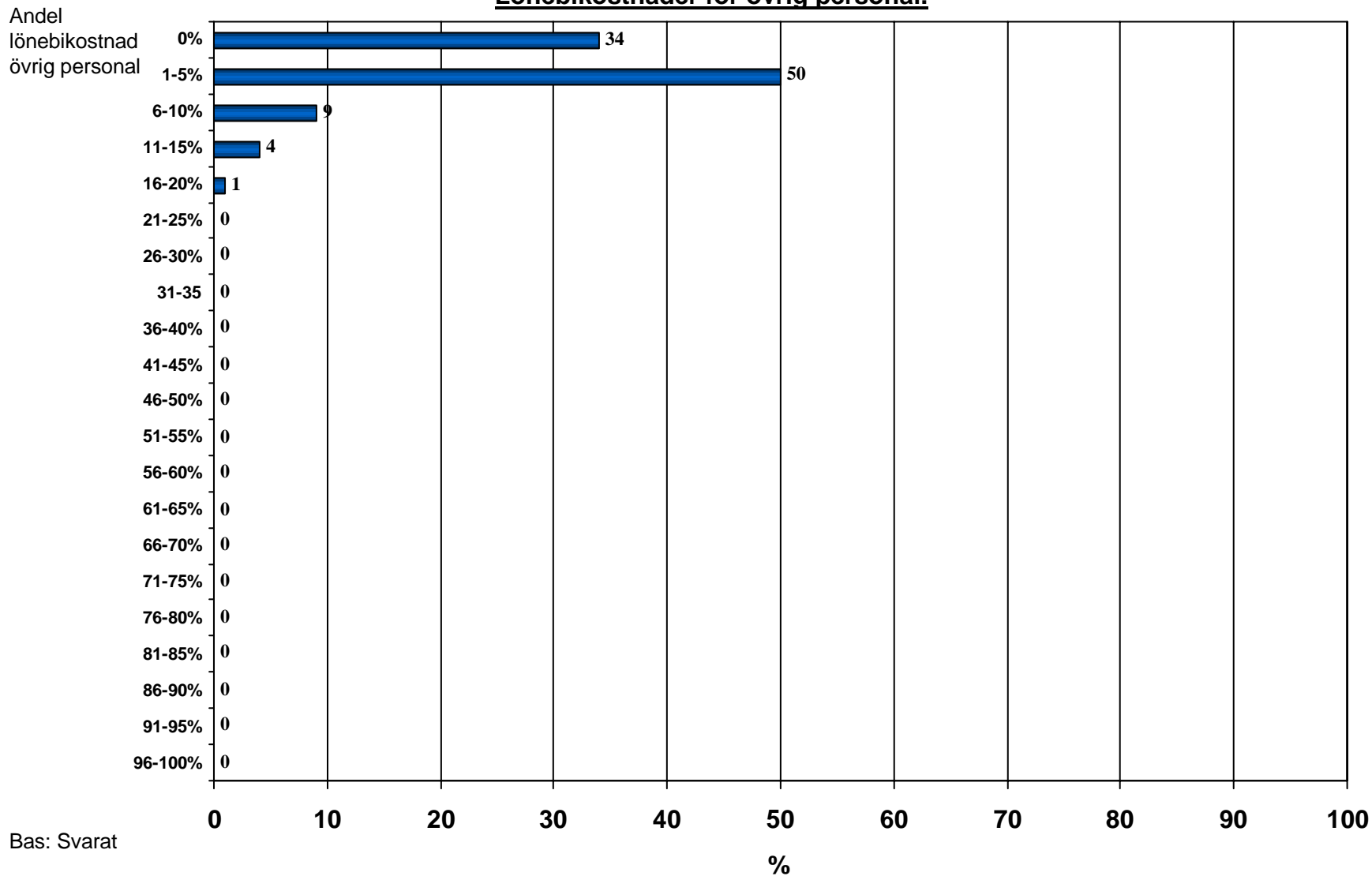

## Fråga 30

Ungefär hur fördelade sig advokatbyråns kostnader under 2002 på nedanstående kostnadsposter?

Samtliga övriga kostnader exklusive mervärdesskatt.

Andel övriga kostnader

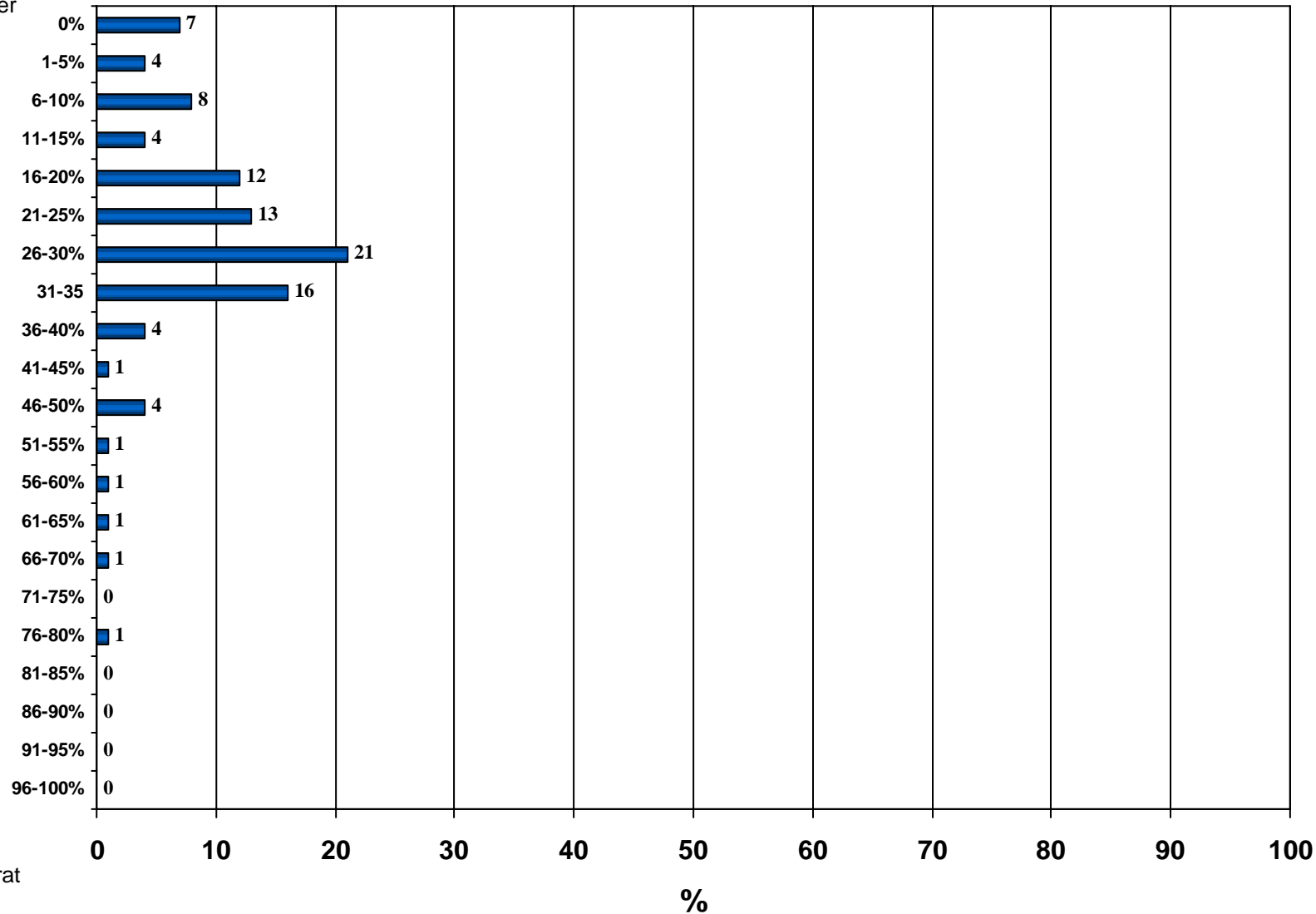

Bas: Svarat

## Fråga 31

Hur stor del av advokatbyråns intäkter återstår att fördela mellan delägarna efter avdrag för samtliga kostnader? (Utom lönekostnader, pensionsavsättningar och vinst.)

Andel att fördela

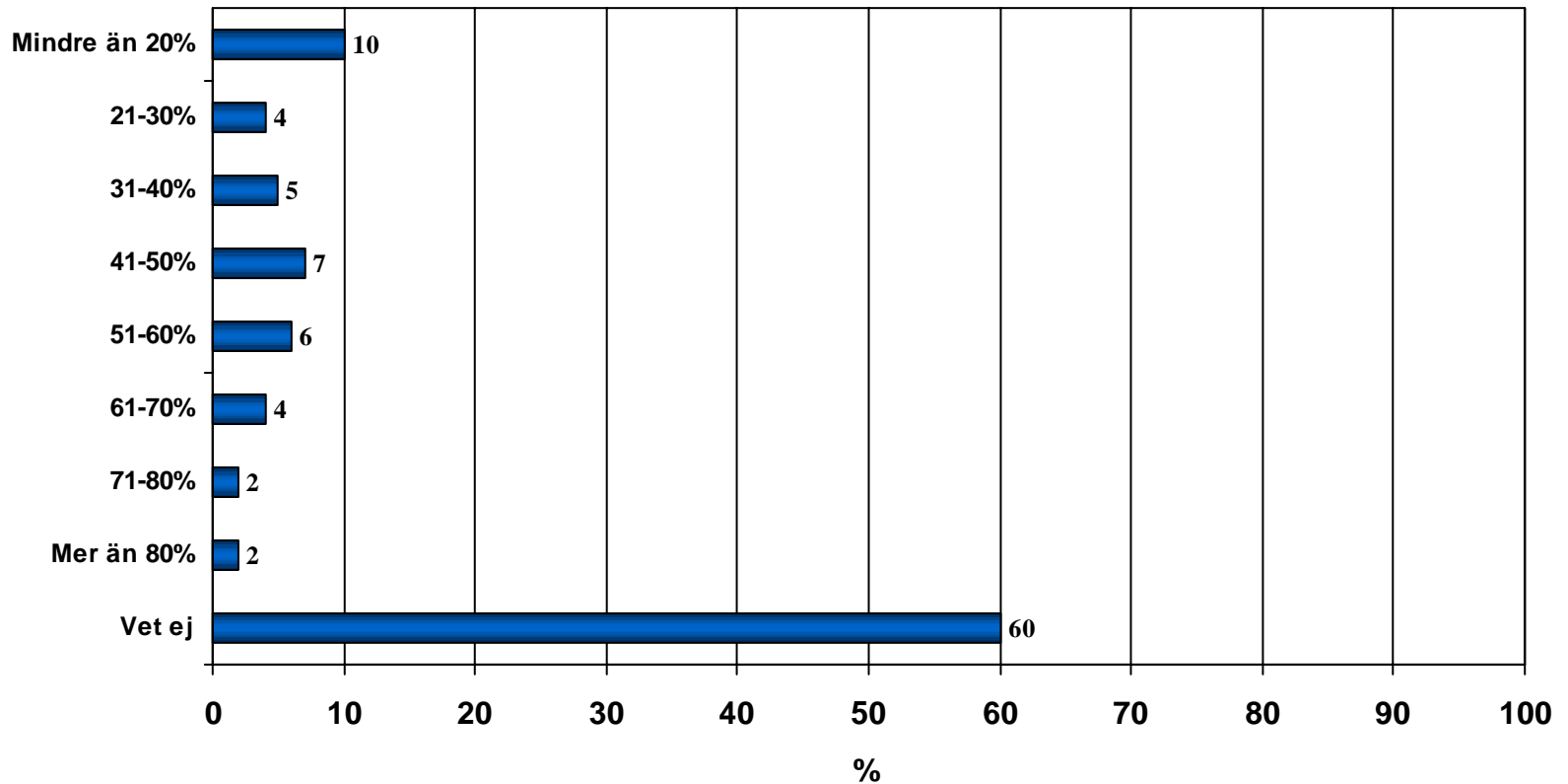

Bas: Samtliga

## Fråga 32

Hur mycket av advokatbyråns fakturering under 2002 var att hänföra till dig (där du var faktureringsansvarig jurist)?

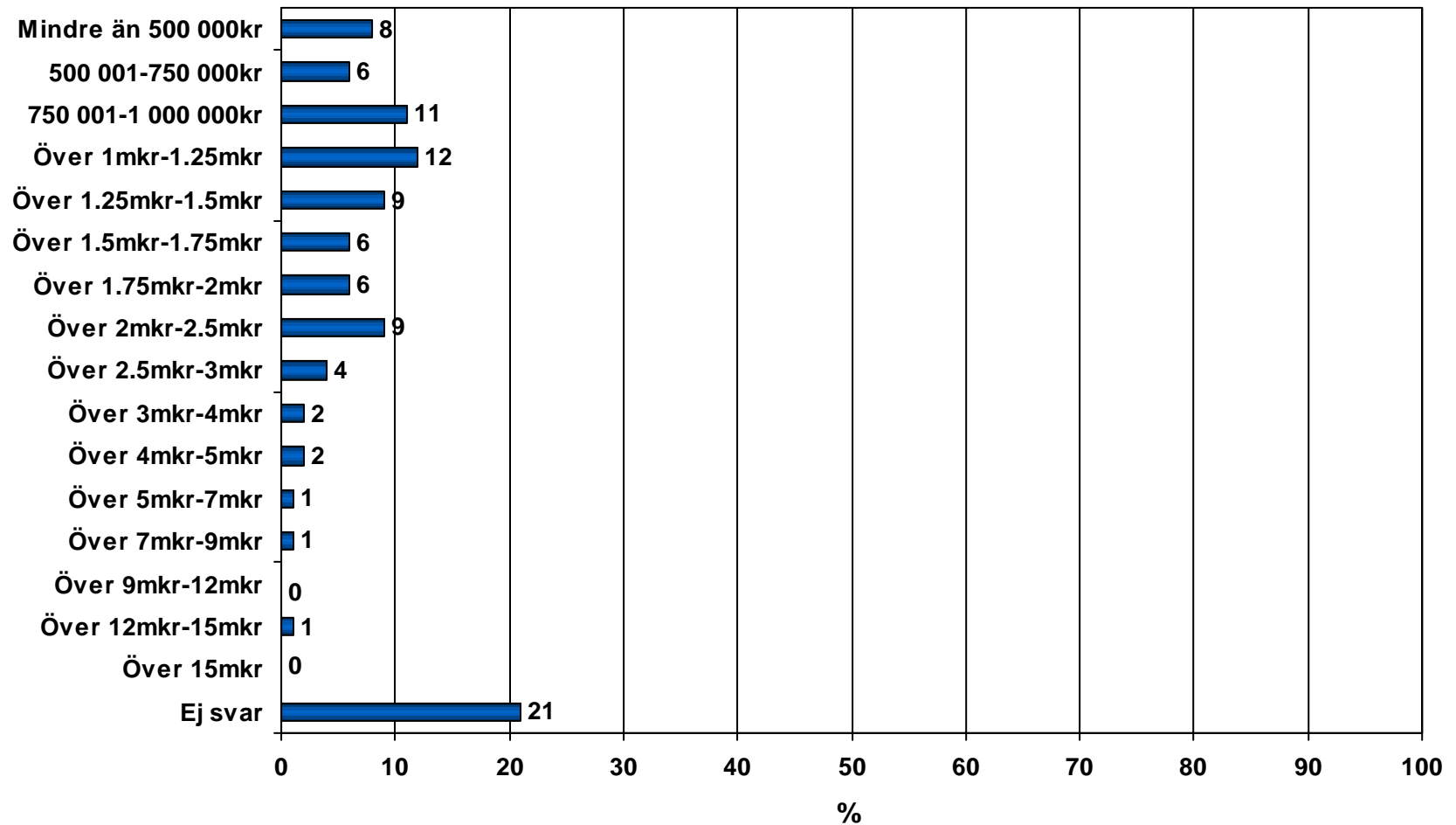

Bas: Samtliga

## Fråga 33

Ungefär hur fördelade sig din fakturering under 2002 på olika uppdragstyper?

### Offentligt försvar inklusive målsägandebiträde

Andel fakturering offentligt försvar

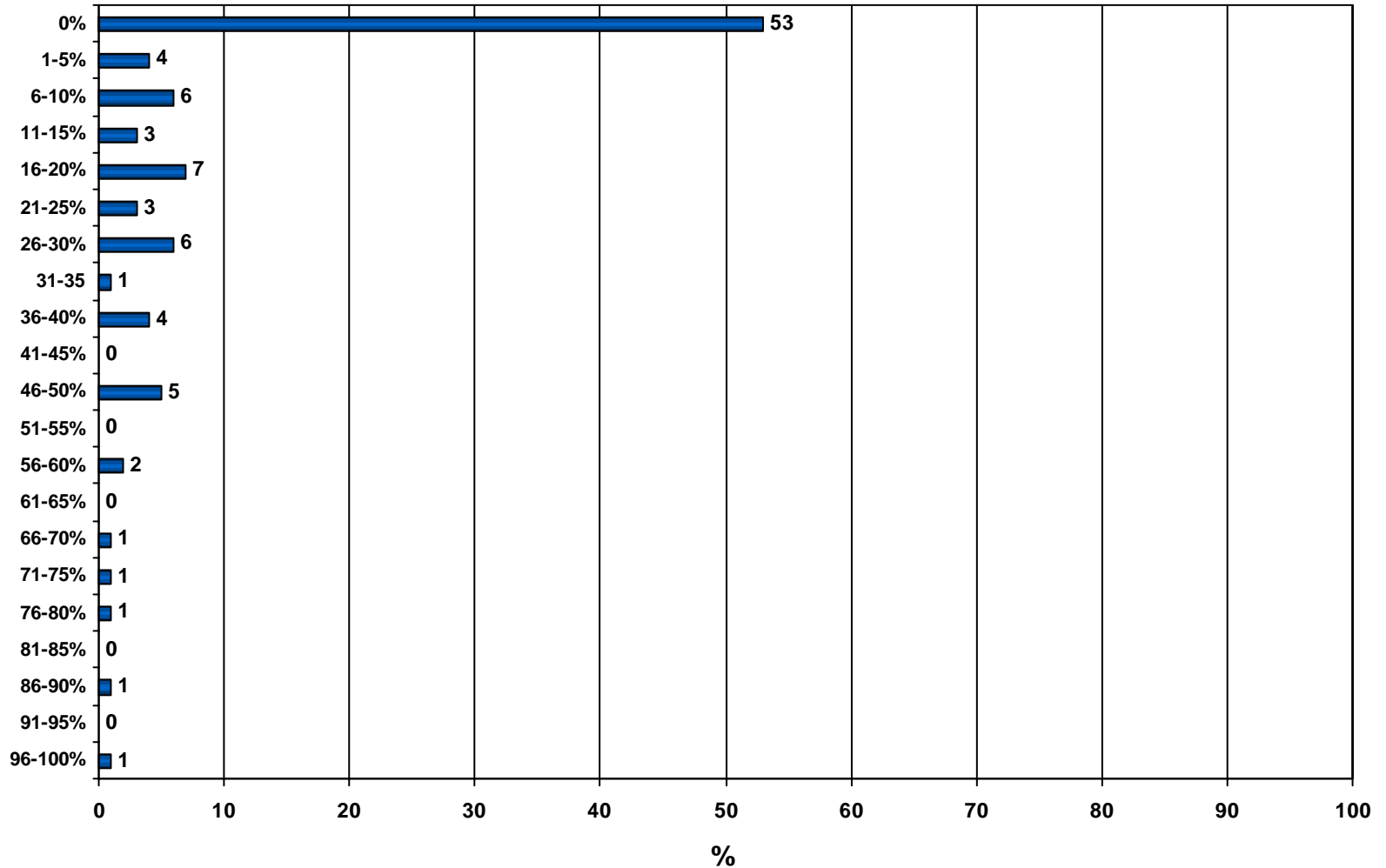

Bas: Svarat



# Fråga 33

## Ungefär hur fördelade sig din fakturering under 2002 på olika uppdragstyper?

Andel fakturering rättshjälp

### Rättshjälp inklusive offentligt bidrag.

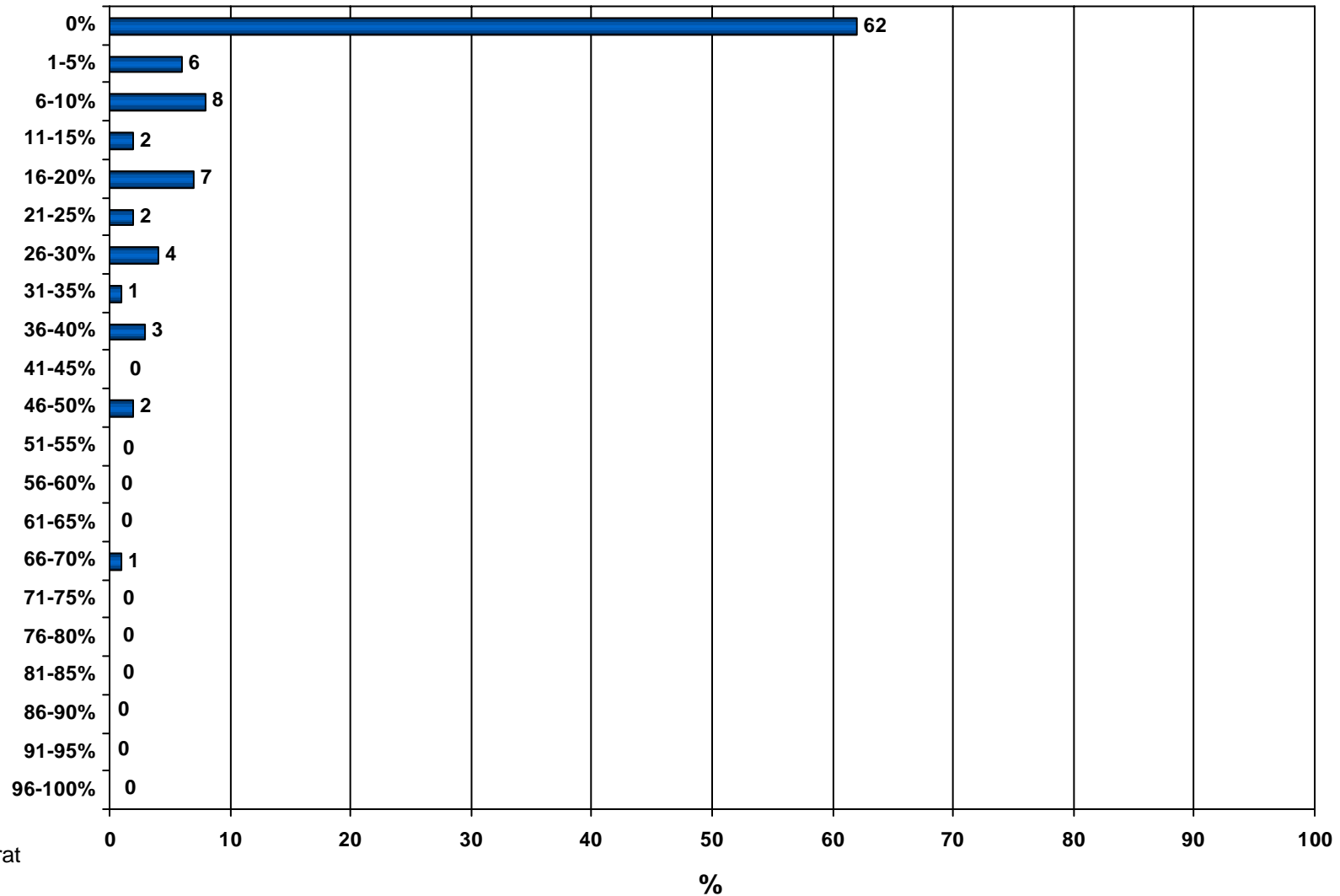

Bas: Svarat

# Fråga 33

Ungefär hur fördelade sig din fakturering under 2002 på olika uppdragstyper?

## Rättsskydd exklusive affärsjuridik.

Andel fakturering  
rättsskydd

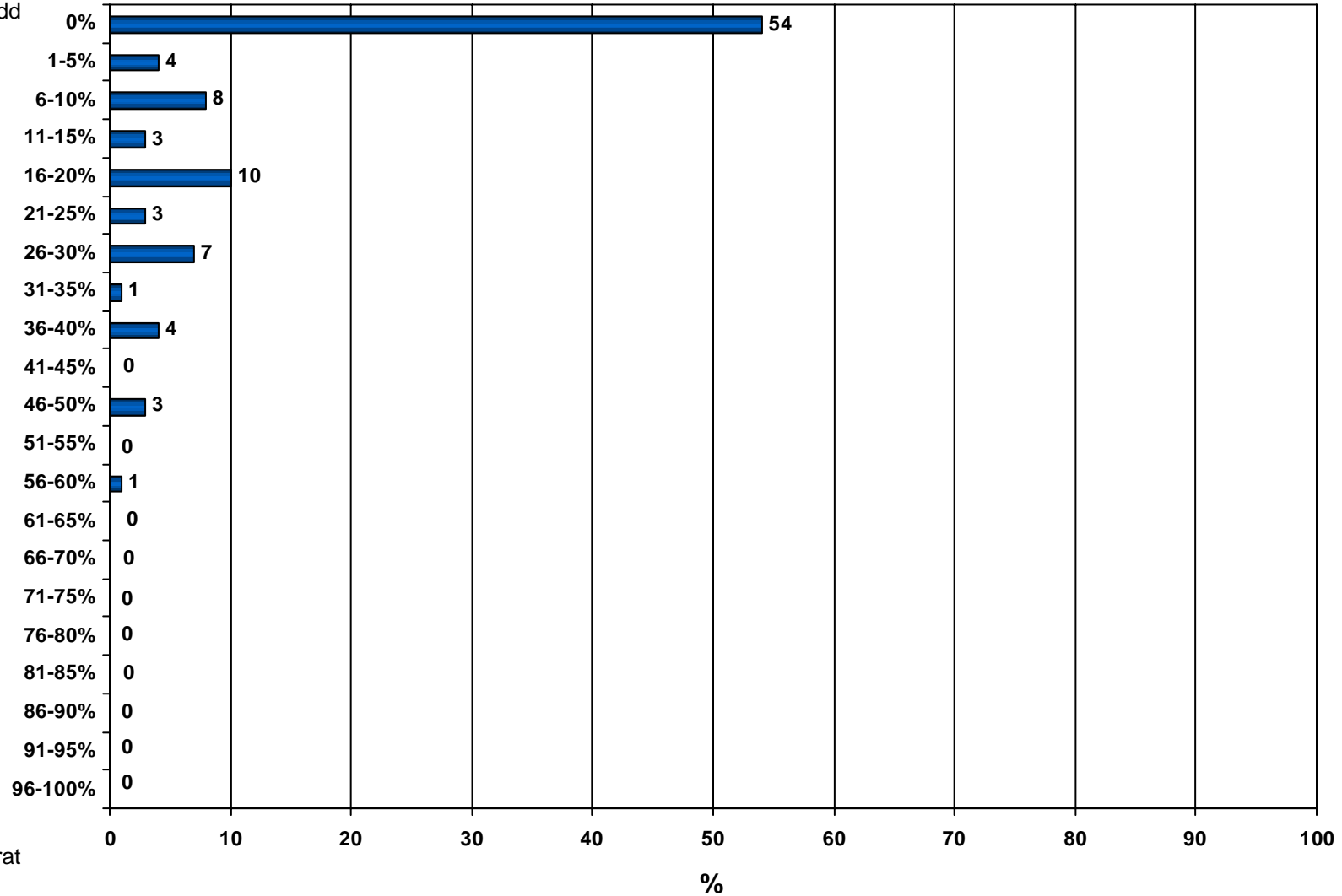

Bas: Svarat

# Fråga 33

Ungefär hur fördelade sig din fakturering under 2002 på olika uppdragstyper?

## Obeståndsjuridik.

Andel fakturering  
obeståndsjuridik

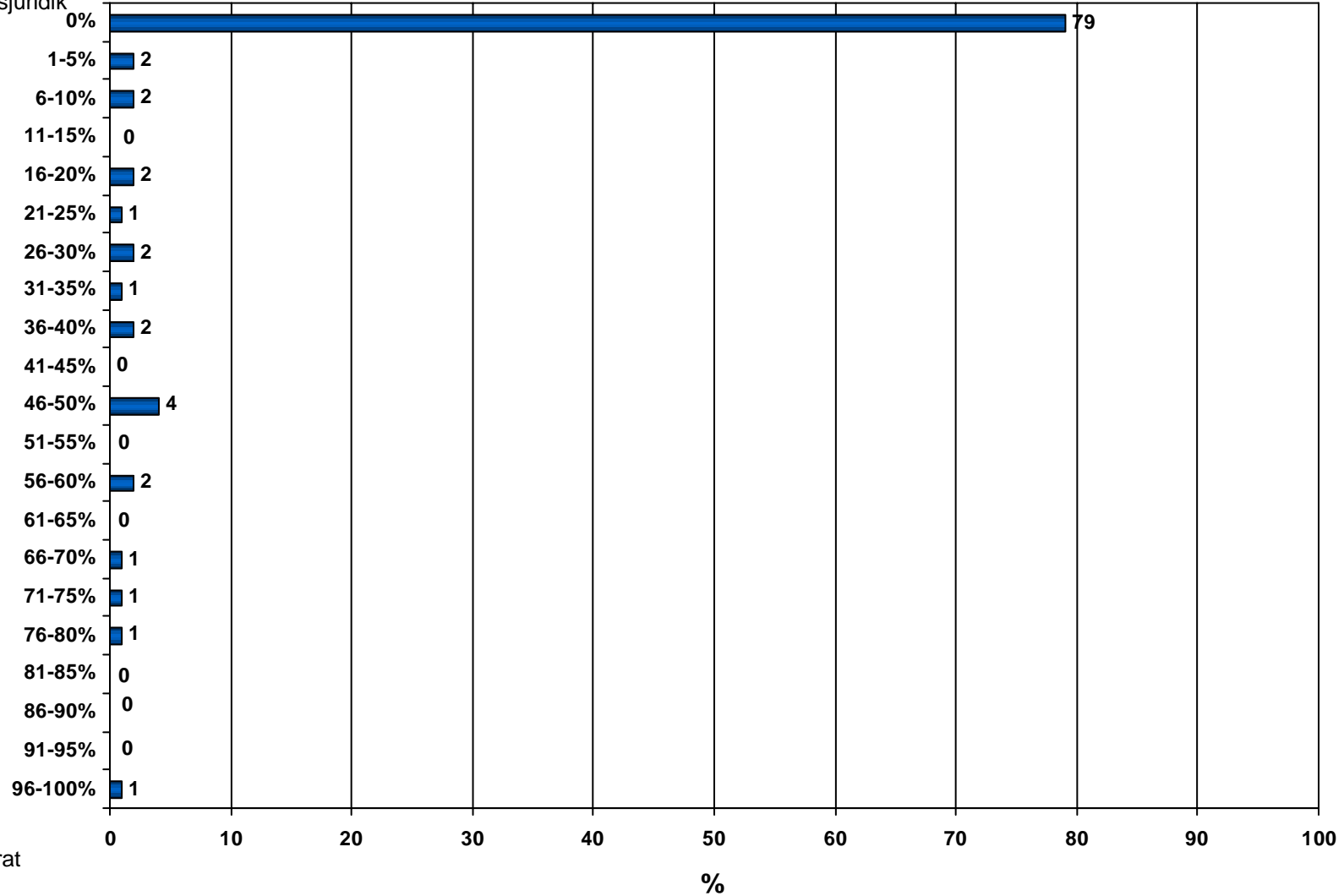

Bas: Svarat

# Fråga 33

## Ungefär hur fördelade sig din fakturering under 2002 på olika uppdragstyper?

Andel fakturering  
affärsjuridik

Affärsjuridik.

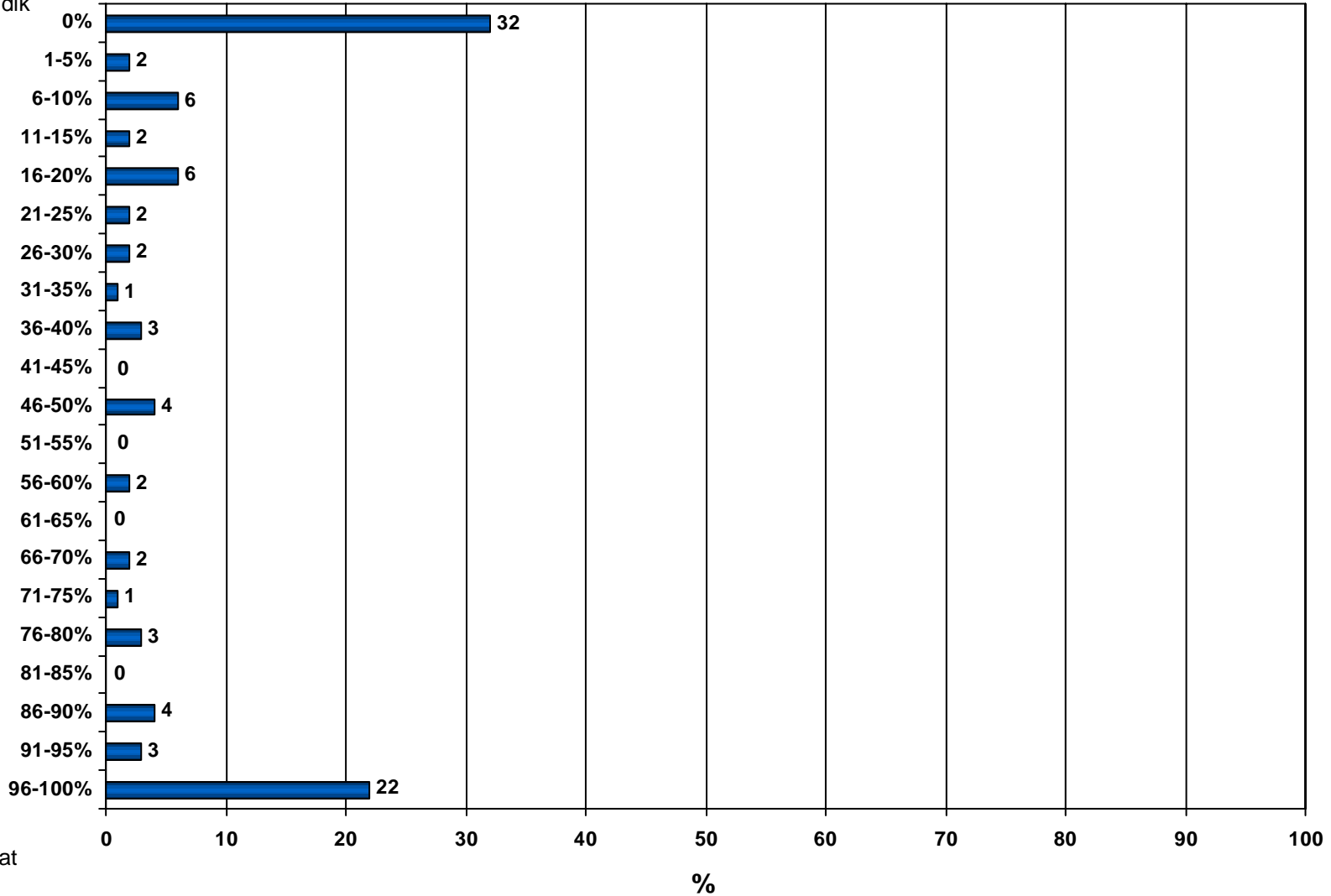

Bas: Svarat

# Fråga 33

## Ungefär hur fördelade sig din fakturering under 2002 på olika uppdragstyper?

Andel fakturering  
övriga uppdrag

### Övriga uppdrag.

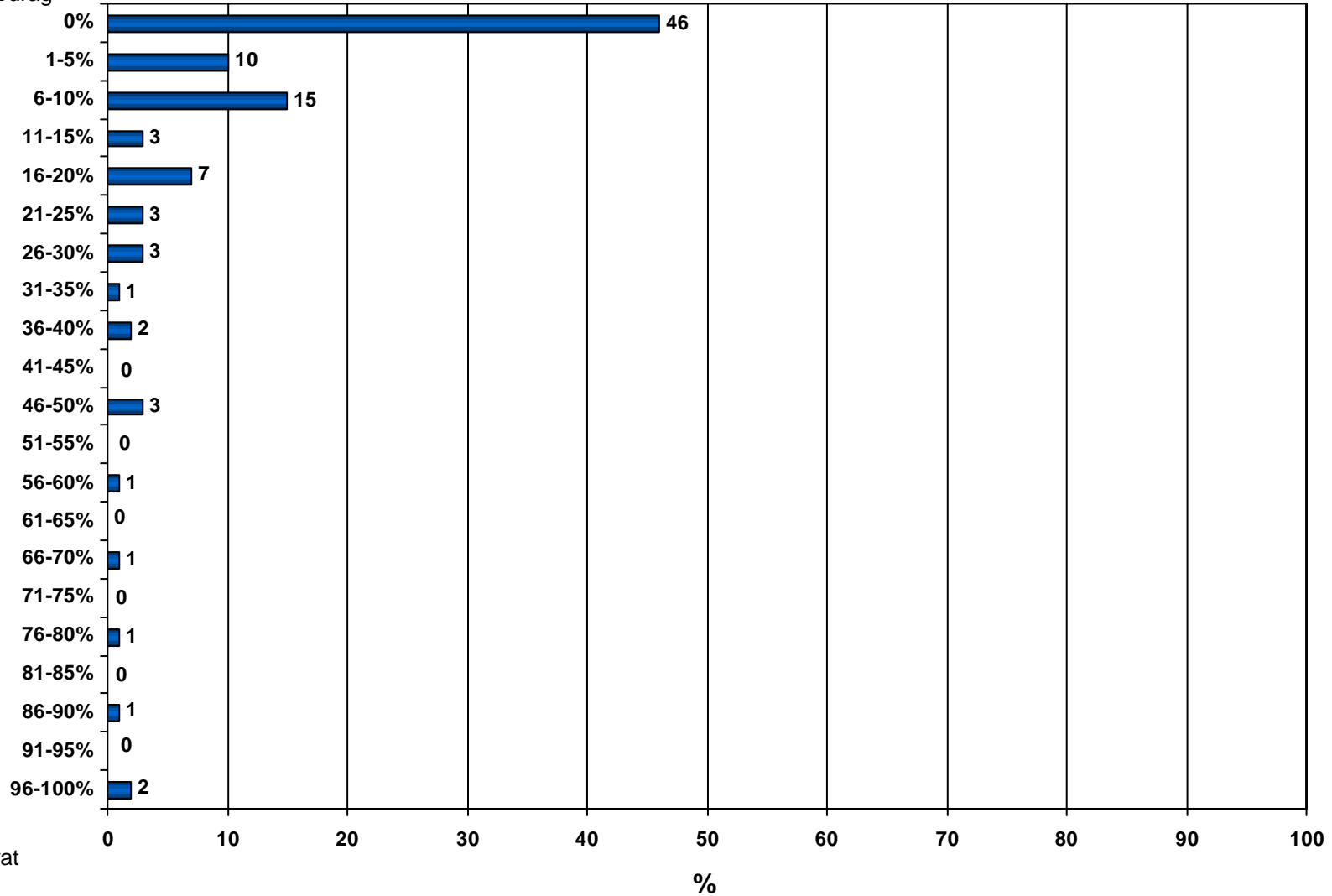

Bas: Svarat

## Fråga 34

Ungefär hur fördelade sig din fakturering under 2002 på fysiska respektive juridiska personer?

Andelen fakturering  
fysiska personer

### Andelen fakturering avseende fysiska personer

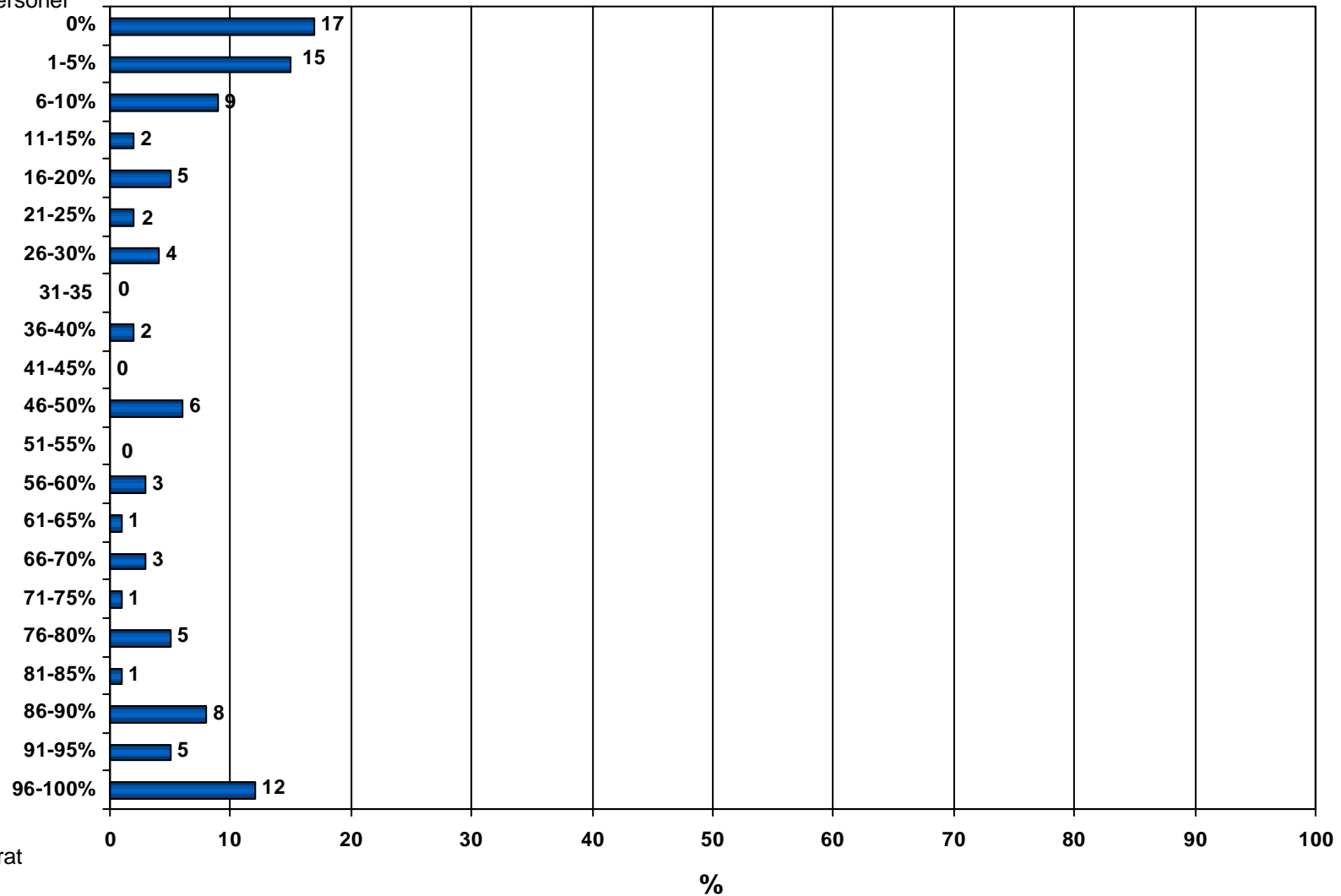

Bas: Svarat

## Fråga 34

Ungefär hur fördelade sig din fakturering under 2002 på fysiska respektive juridiska personer?

Andel fakturering  
juridiska personer

### Andelen fakturering avseende juridiska personer

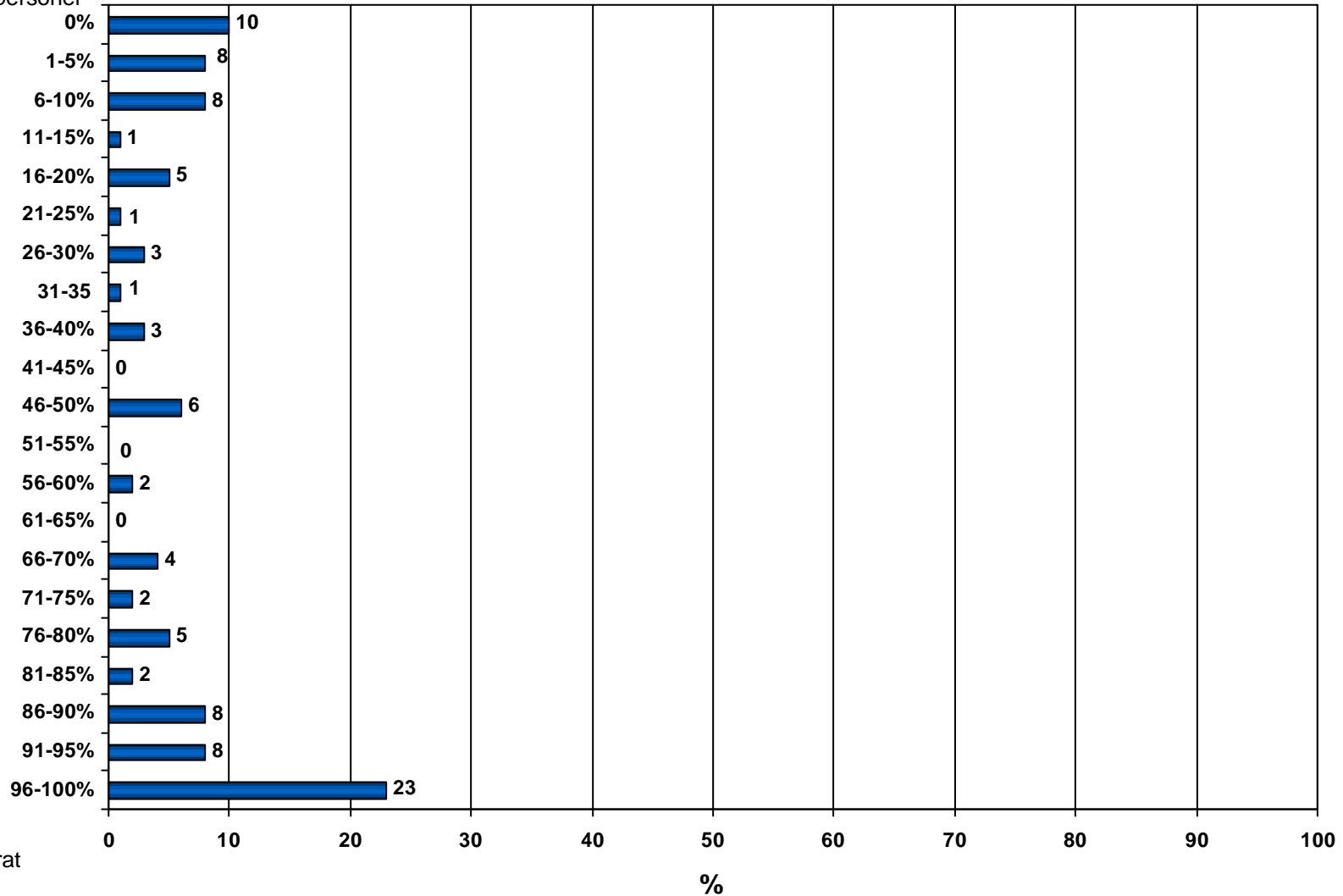

Bas: Svarat

## Fråga 35

I vilken utsträckning tillämpade du under 2002 respektive faktureringsrutin?

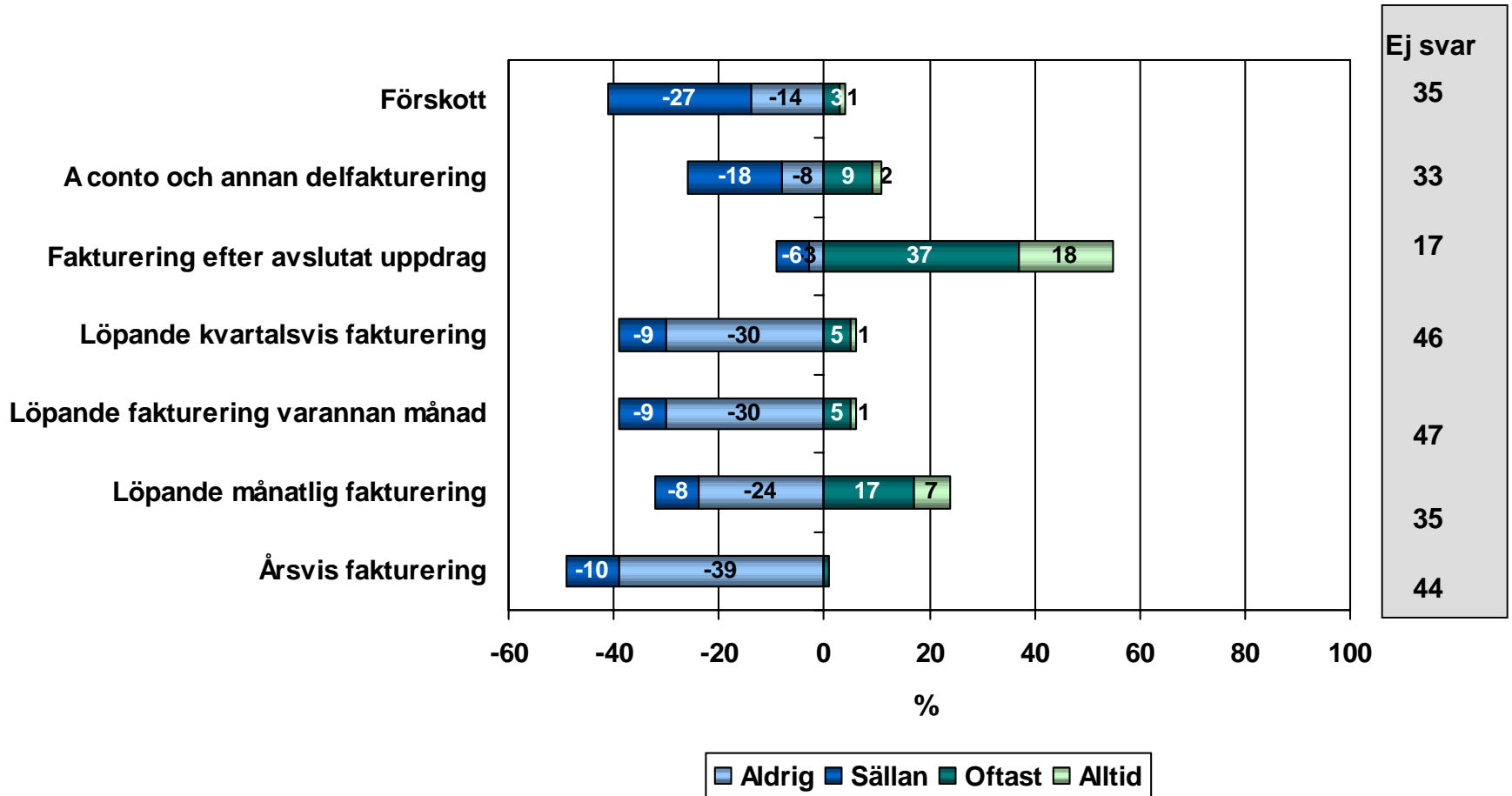

Bas: Samtliga



## Fråga 36

Hur gör du för att ansvarsbegränsning skall inflyta i uppdragsavtalet med klienten?

Anger ansvarsbegränsning...

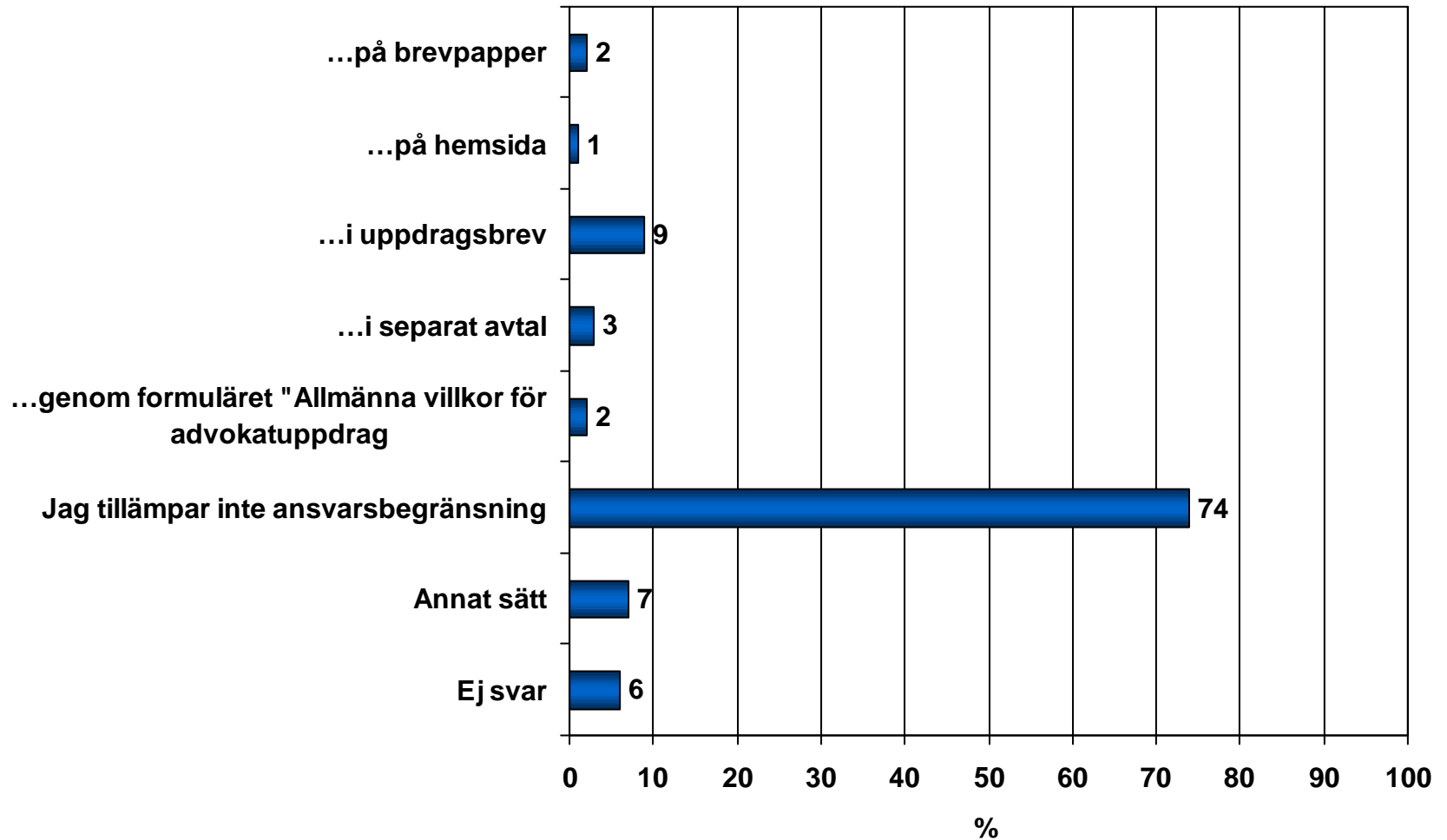

Bas: Samtliga

## Fråga 37

Vilka av följande påståenden stämmer in på den advokatbyrå du arbetar på?

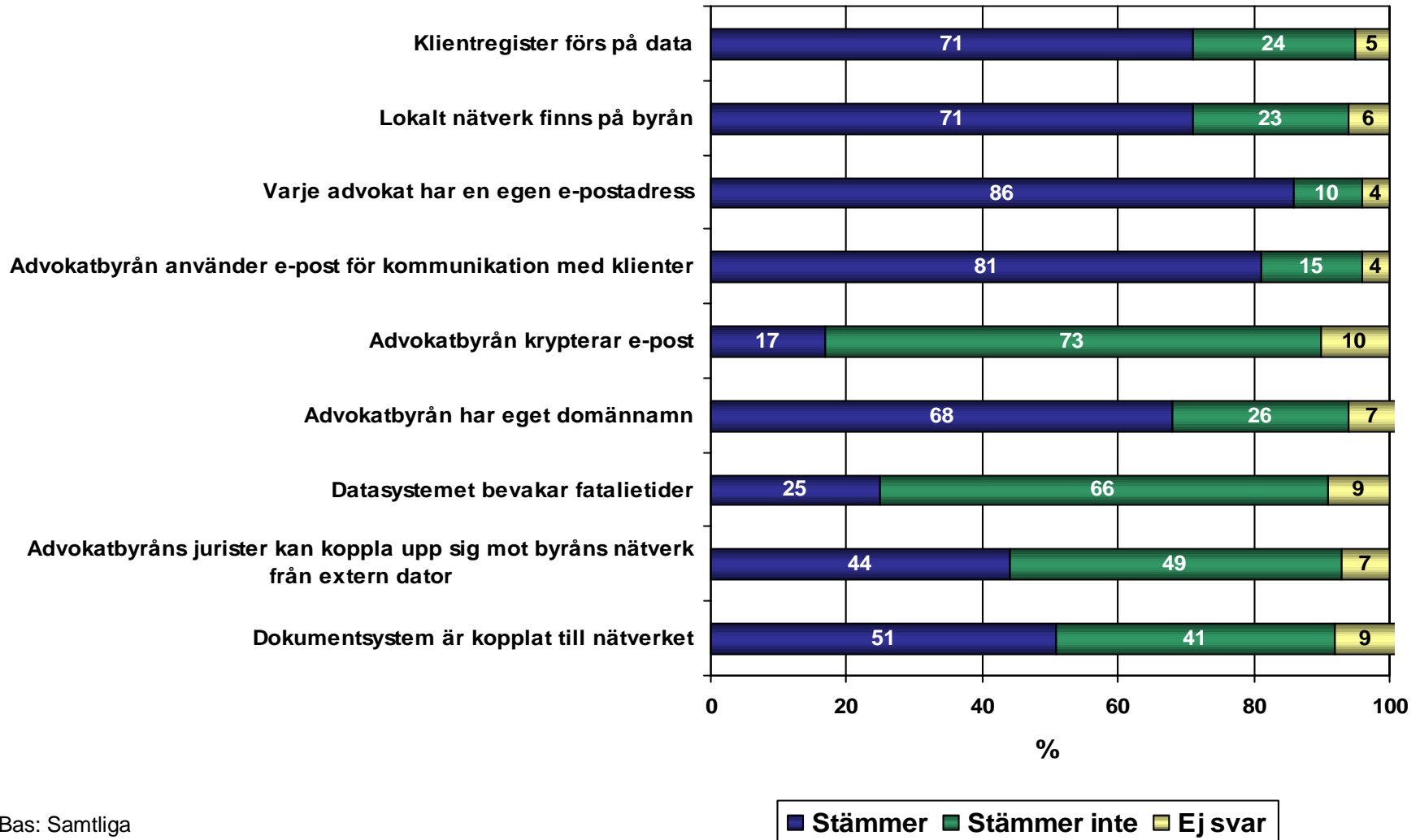

## Fråga 38

Vilken/vilka databas(er) använder du för att söka juridisk information?

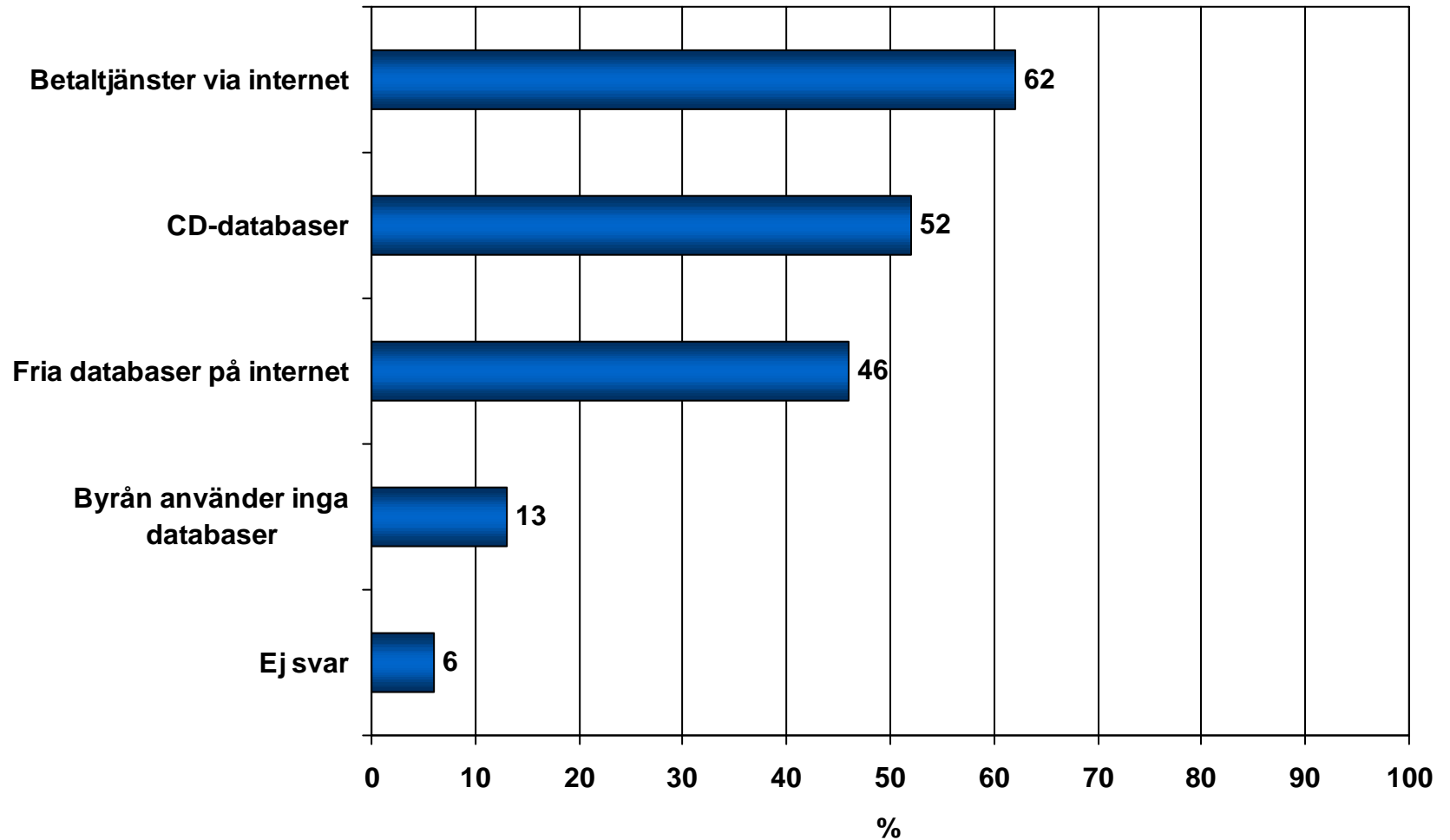

Bas: Samtliga

## Fråga 39

Vilken grad av konkurrens upplever advokatbyråer från nedanstående aktörer?

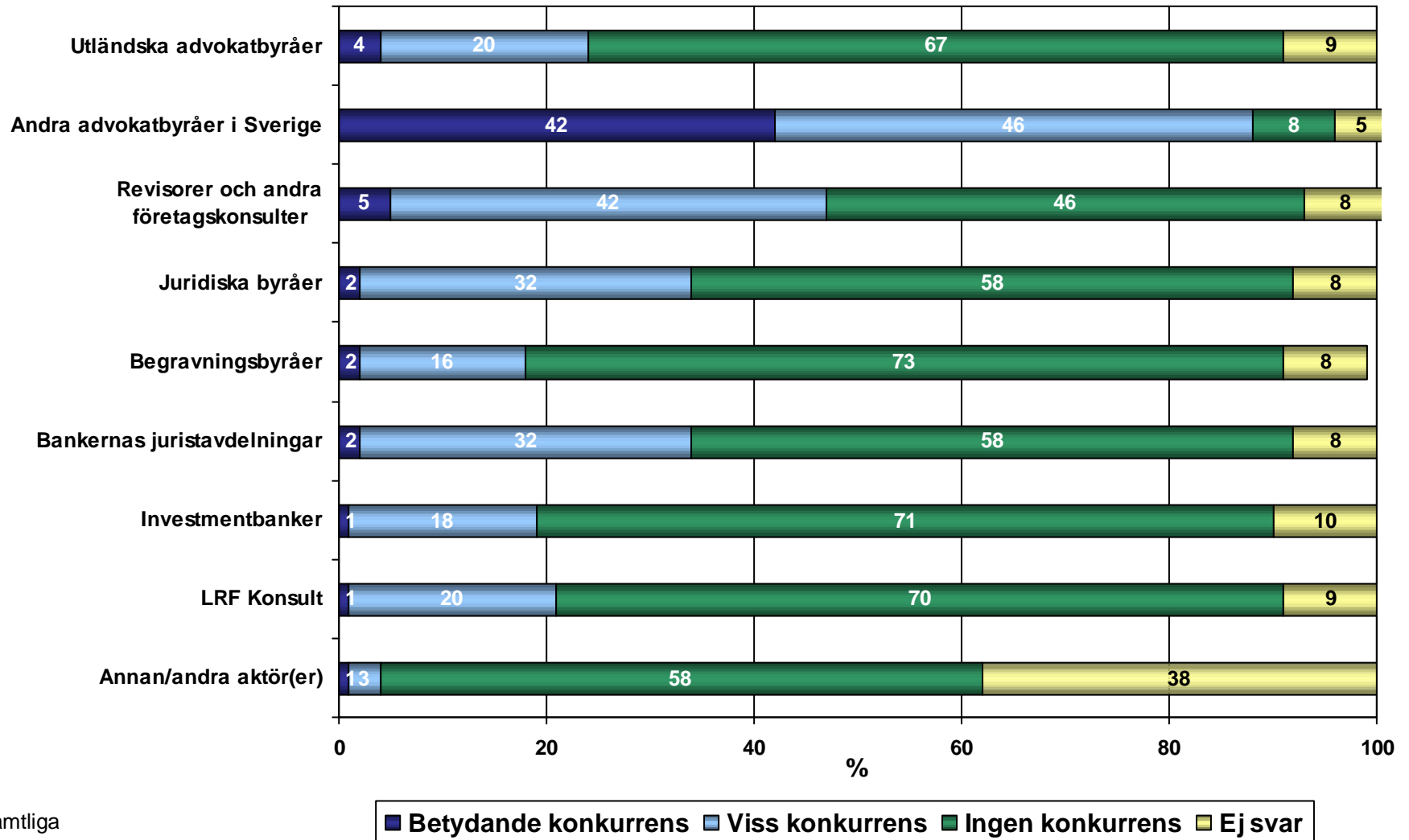

Bas: Samtliga

## Fråga 40

Hur marknadsförde sig advokatbyrån under år 2002?

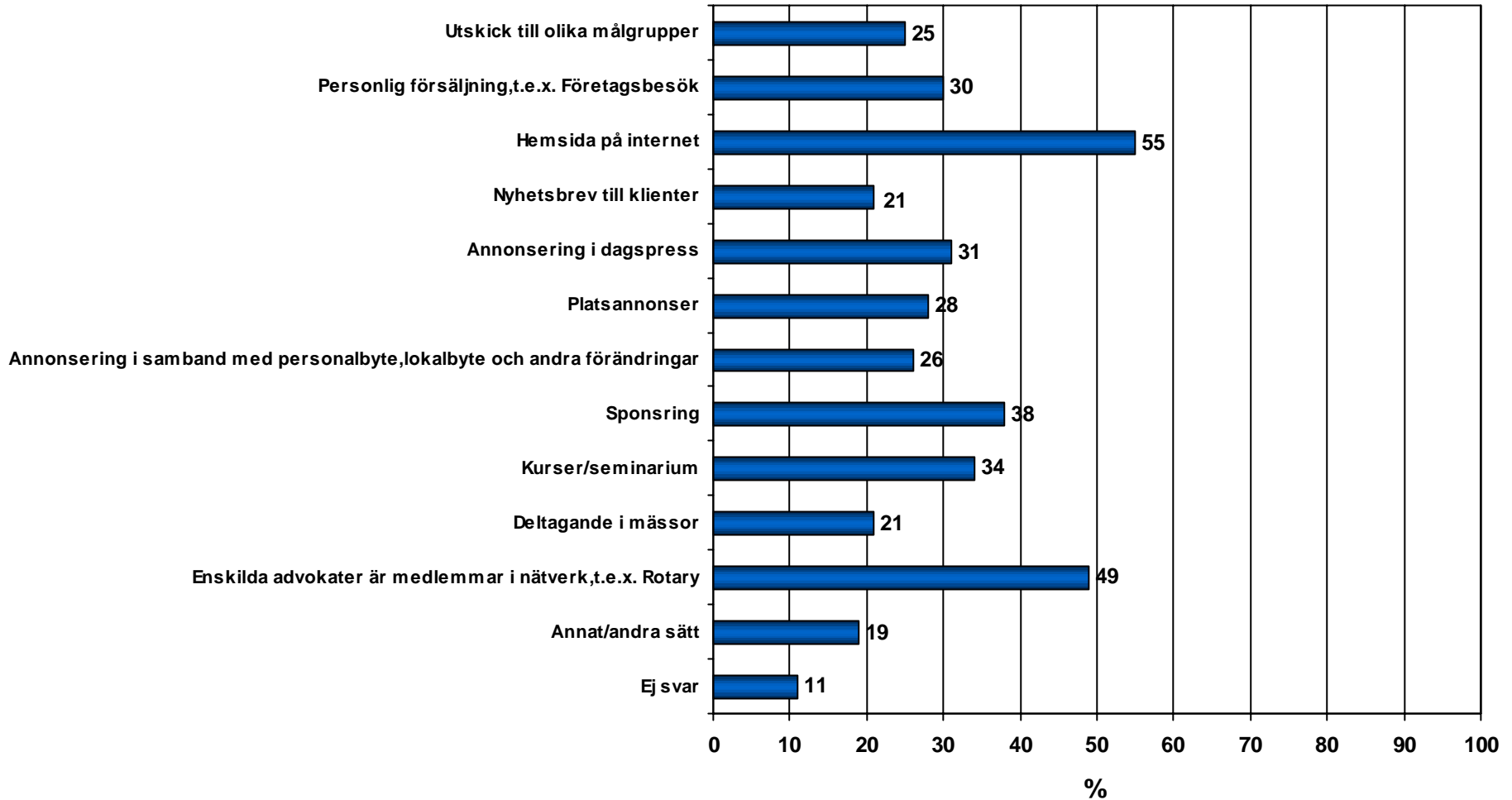

Bas: Samtliga

# Fråga 41

## Har advokatbyrån någon egen hemsida?

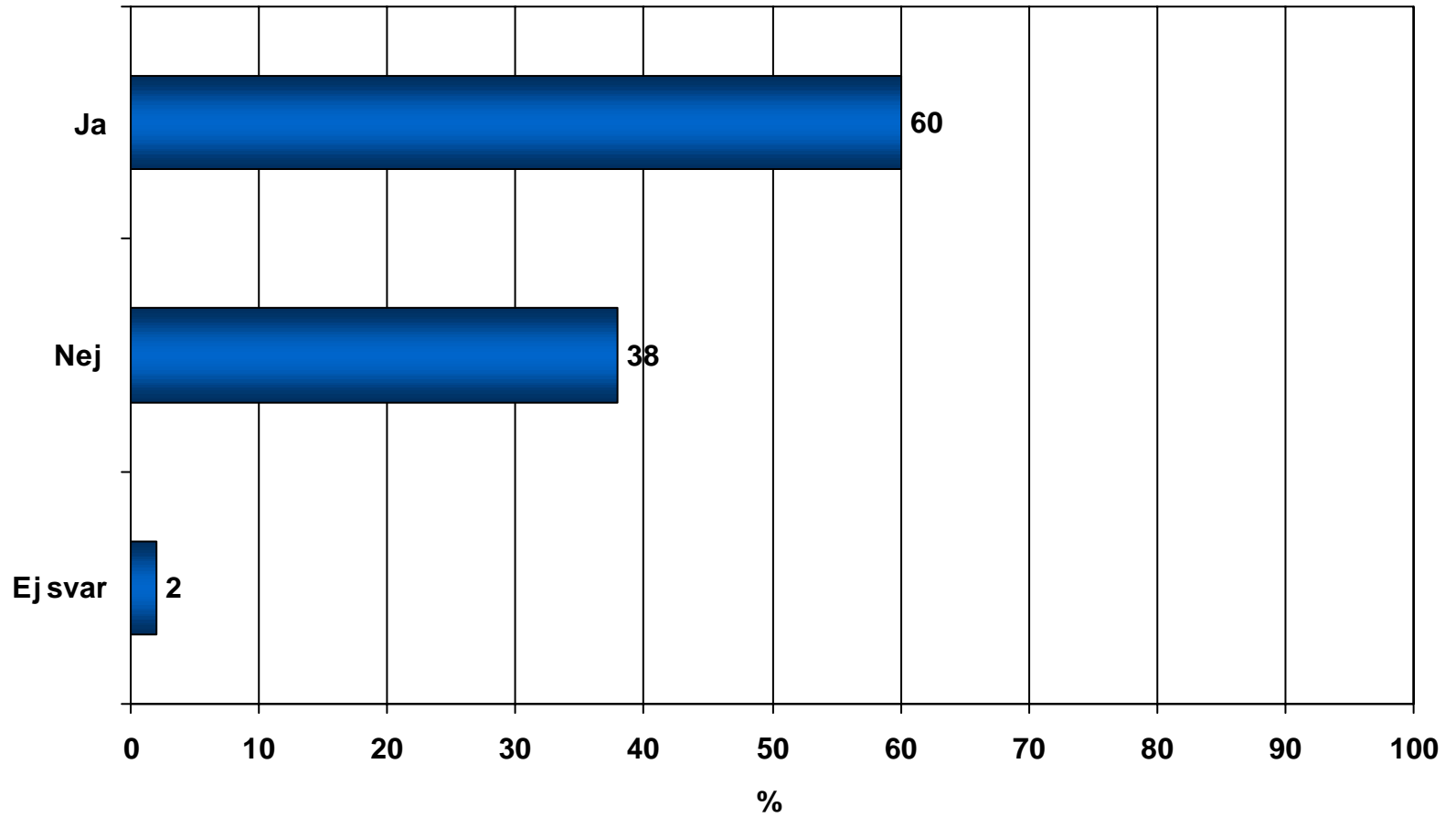

Bas: Samtliga

## Fråga 42

Planerar advokatbyrån att skaffa en hemsida under de närmaste 12 månaderna?

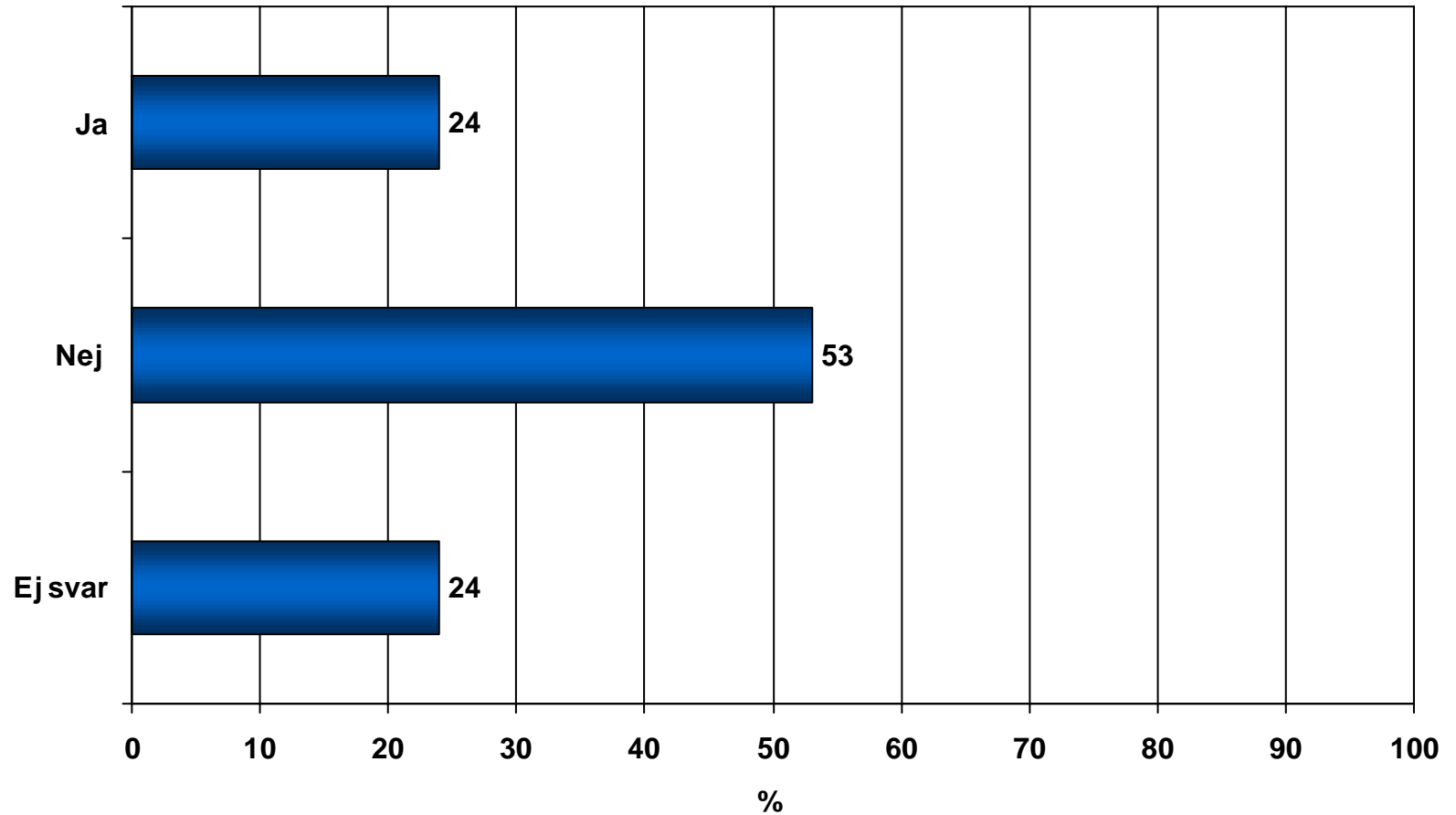

Bas: Ingen hemsida

## Fråga 43

Vilka av följande påståenden stämmer in på den advokatbyrå du arbetar på?

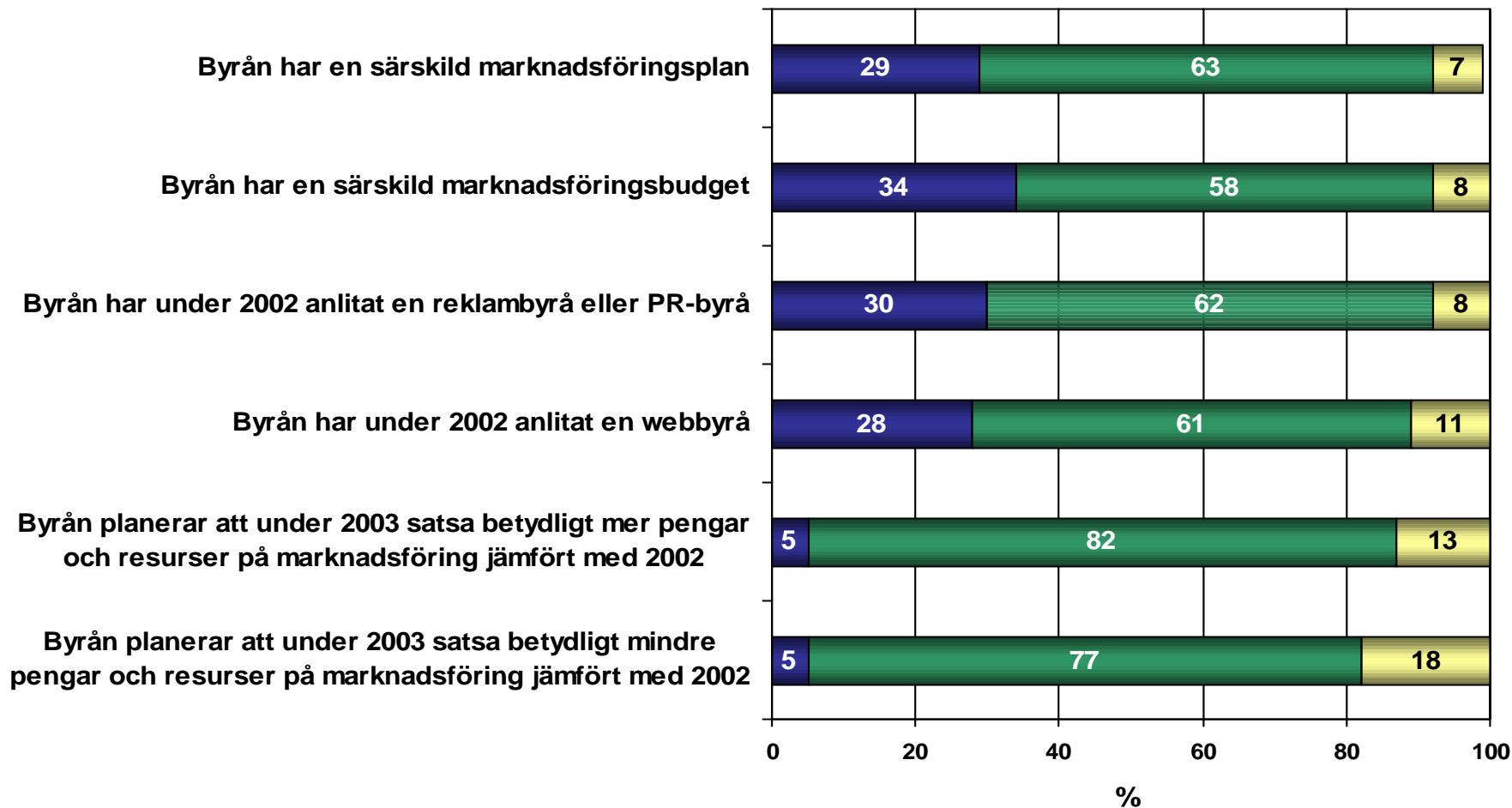

Bas: Samtliga

■ Stämmer ■ Stämmer inte ■ Ej svar



## Fråga 44

Hur ofta besöker du Advokatsamfundets hemsida?

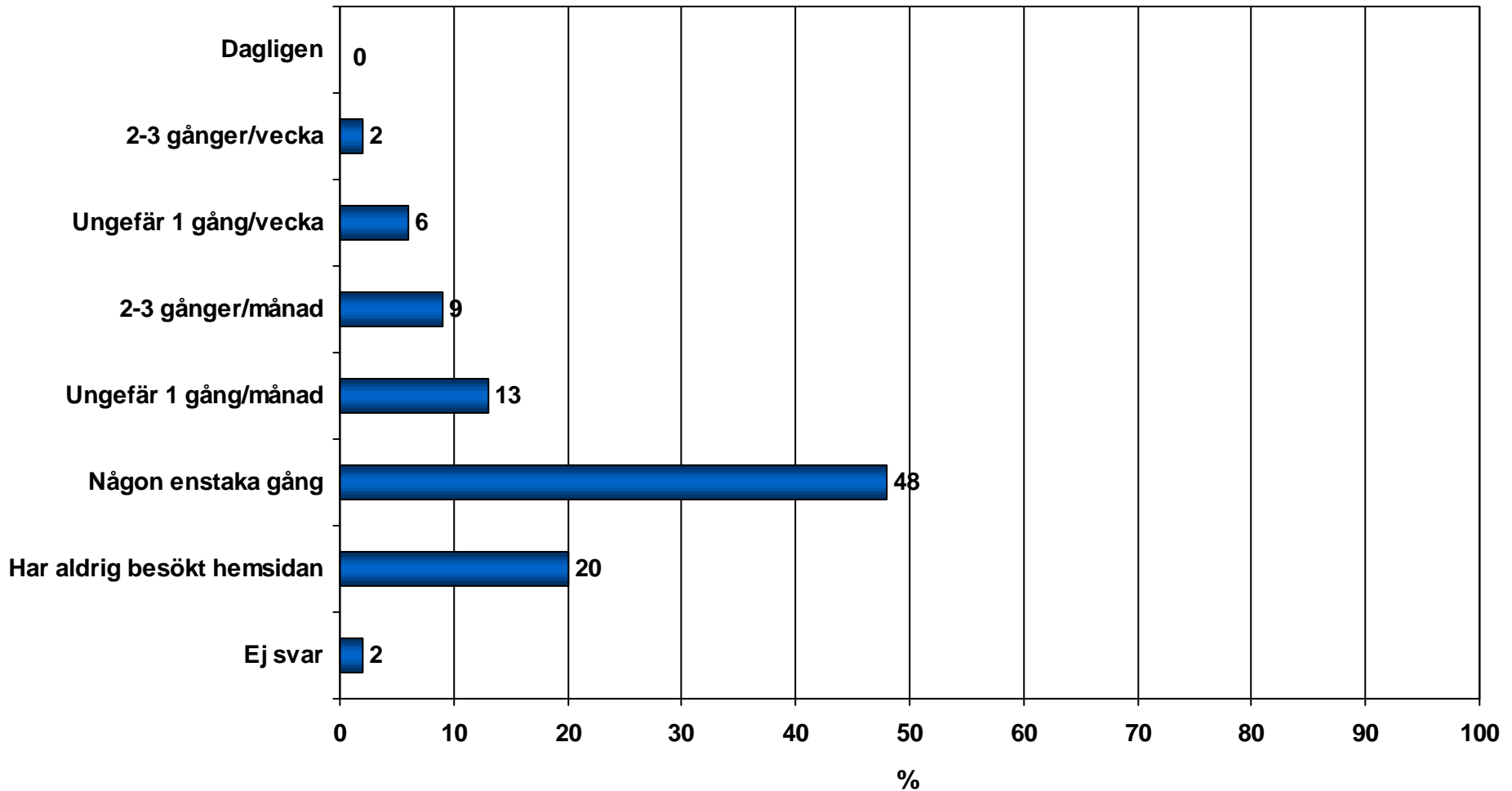

Bas: Samtliga

## Fråga 45

När du är inne på/besöker Advokatsamfundets hemsida-vilka delar besöker du och hur ofta?

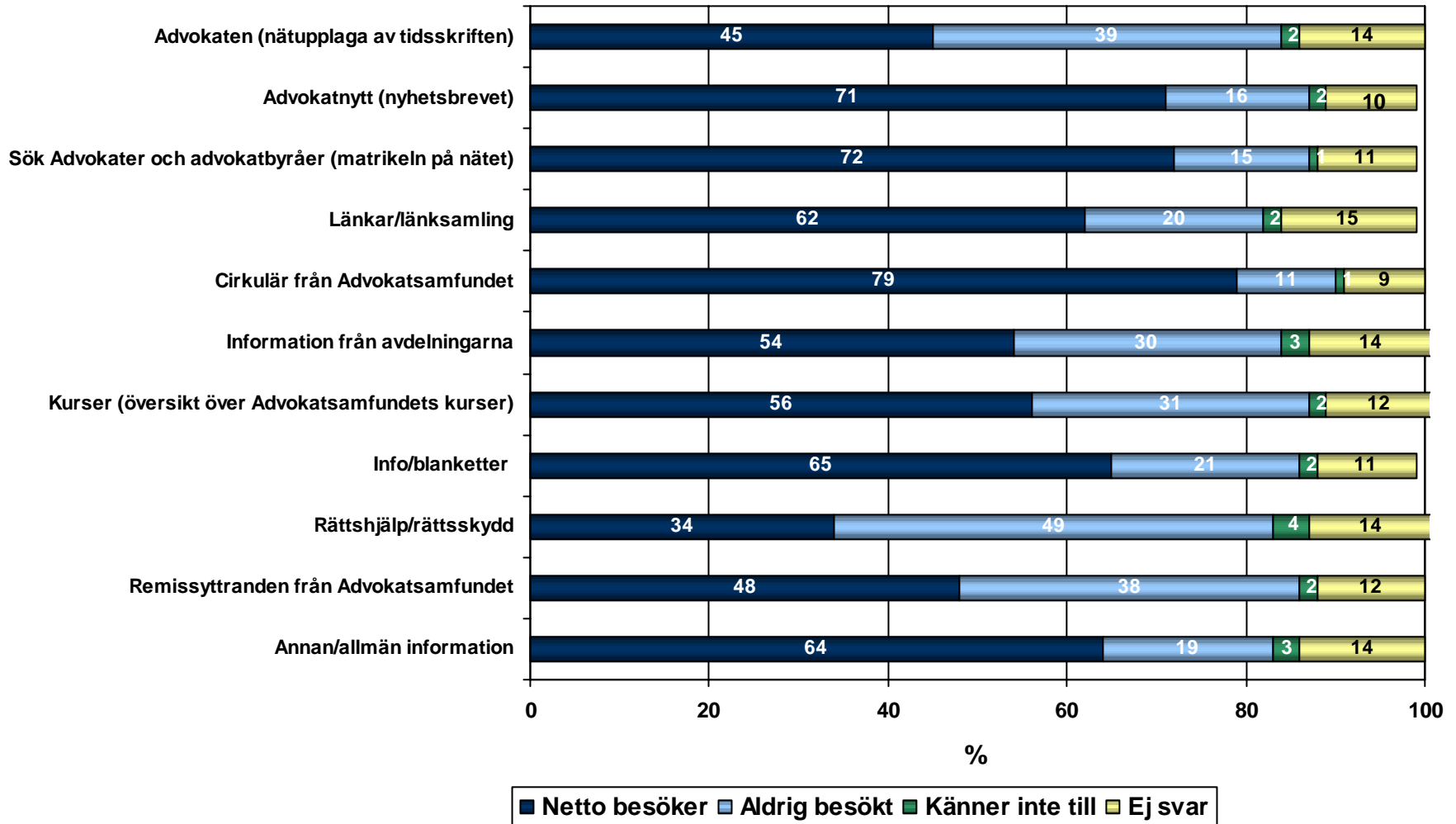

Bas: Besökt Advokatsamfundets hemsida

# Fråga 46

Vad anser du om Advokatsamfundets yrkesservice m.m.?

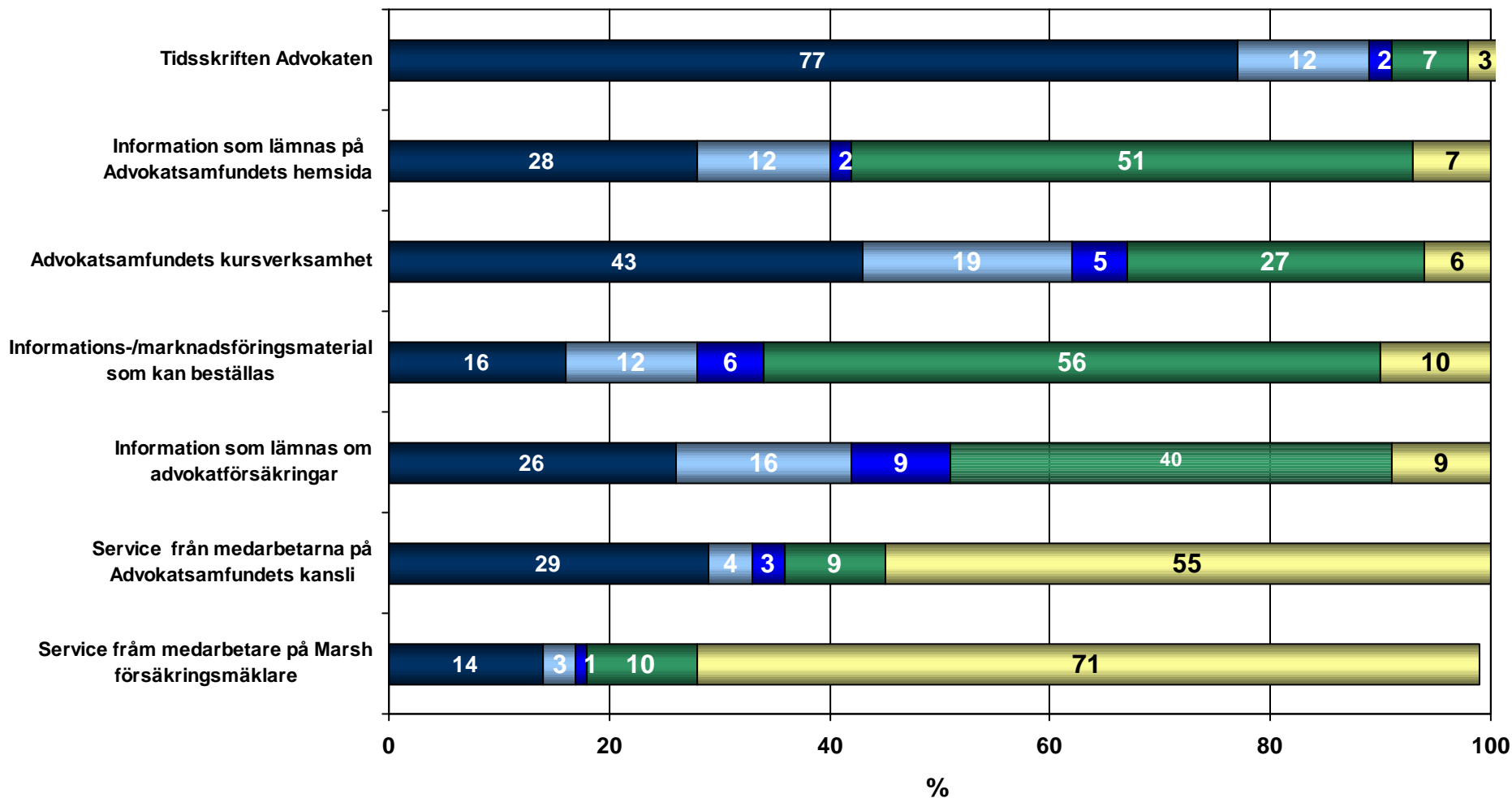

\* Endast besvarat av de som haft kontakt med kansliet resp. försäkringsmäklare under senaste 12 månaderna

Bas: Besökt Advokatsamfundets hemsida



## Fråga 47

Har du på advokatbyrån blivit positivt särbehandlad p.g.a. Ditt kön under de senaste tre åren?

Jämförelse mellan könen.

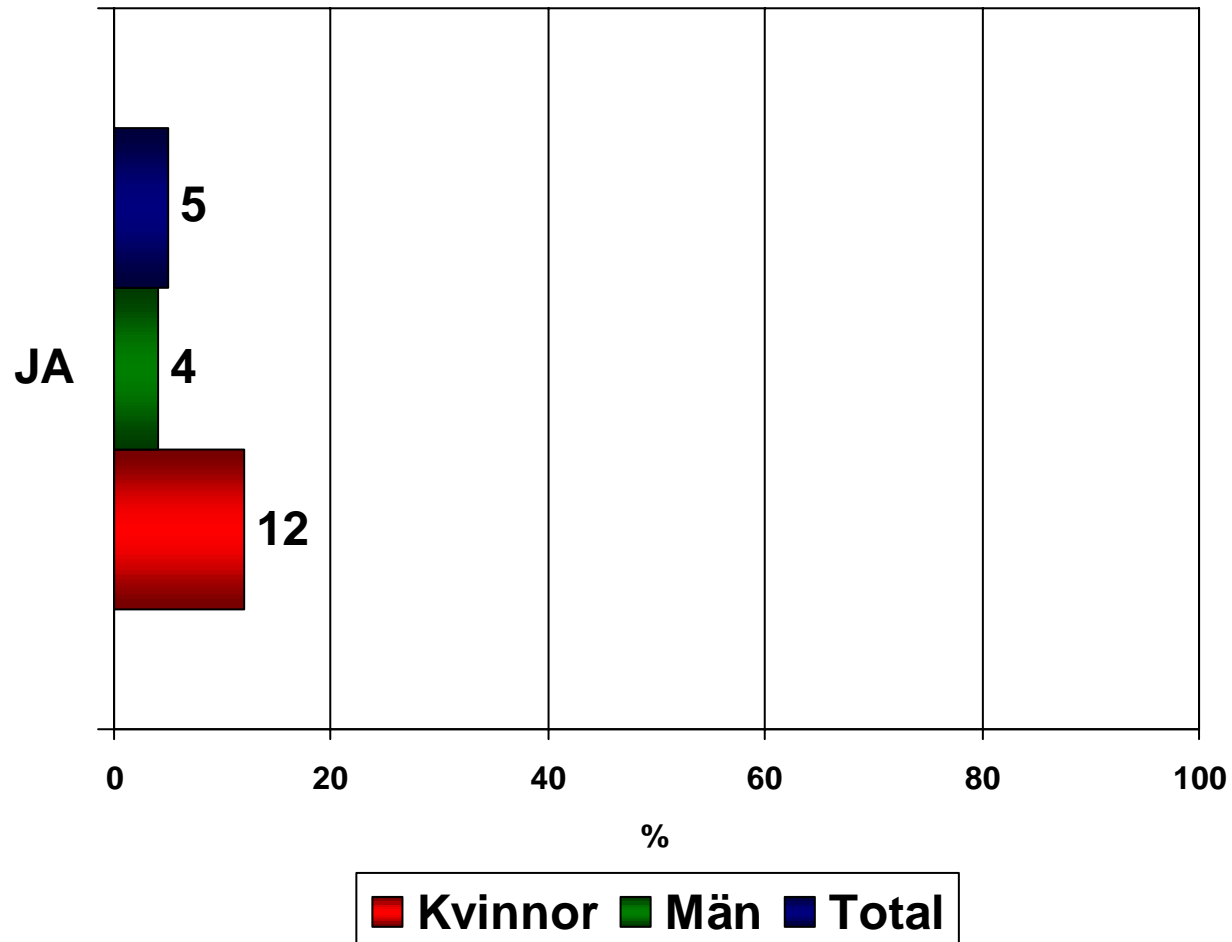

## Fråga 48

Har du på advokatbyrå blivit negativt särbehandlad p.g.a. Ditt kön under de senaste tre åren?

Jämförelse mellan könen.

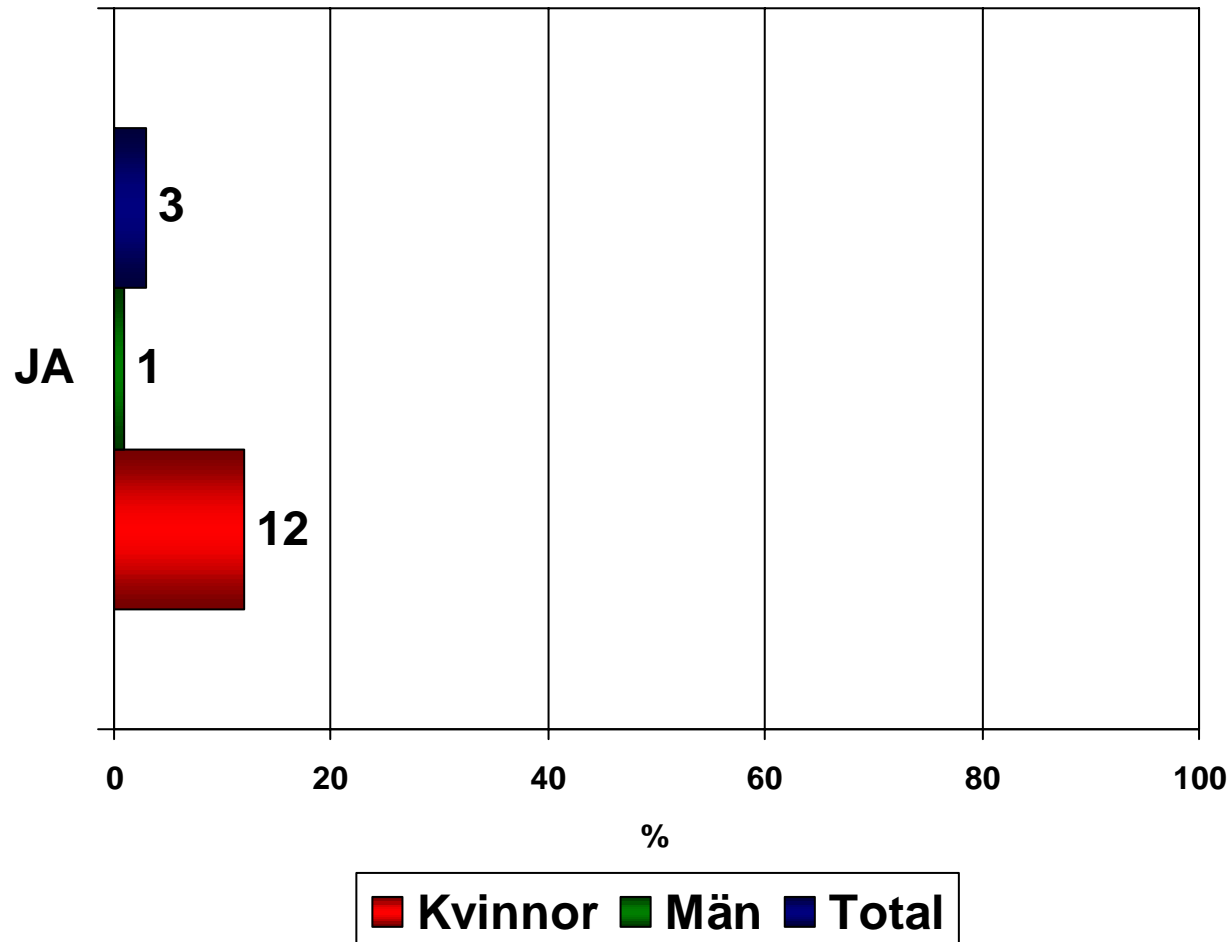

## Fråga 49

Har du hemmavarande barn under 16 år?

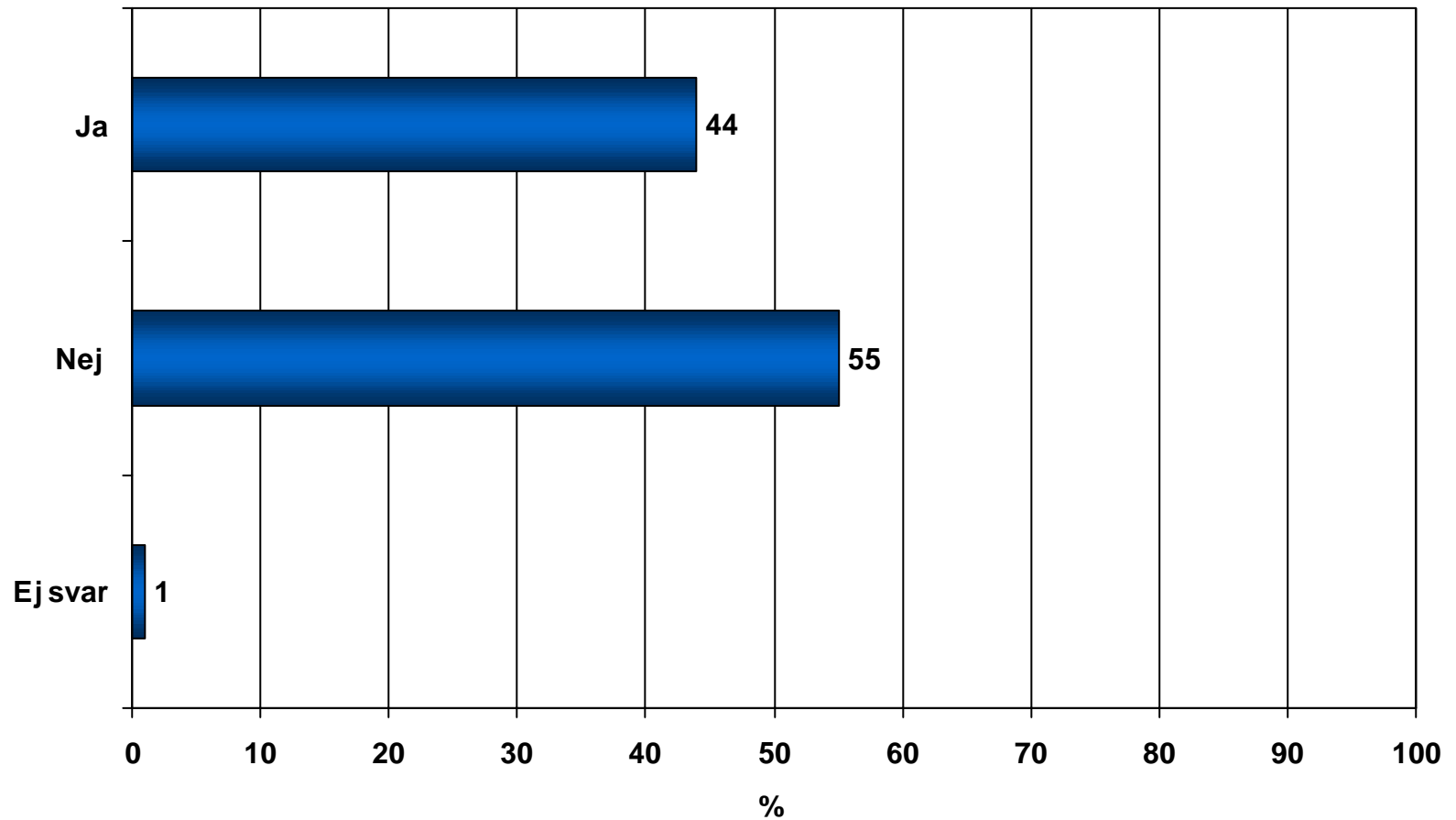

Bas: Samtliga

## Fråga 50

Hur stämmer nedanstående påståenden in på din situation?

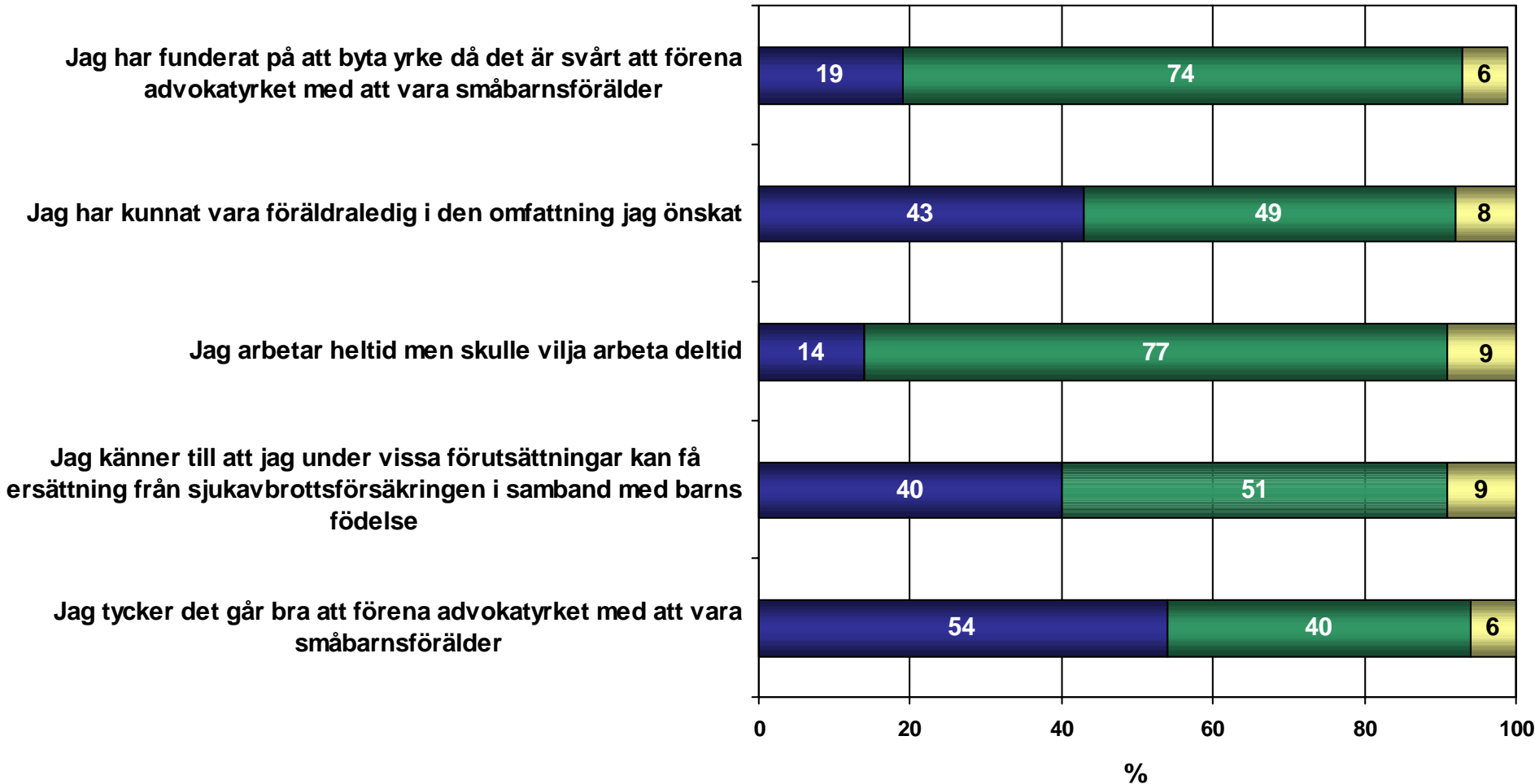

Bas: Har barn under 16 år

■ Stämmer ■ Stämmer inte ■ Ej svar

## Fråga 51

Vem i hushållet är hemma när barnet/barnen är sjukt/sjuka?

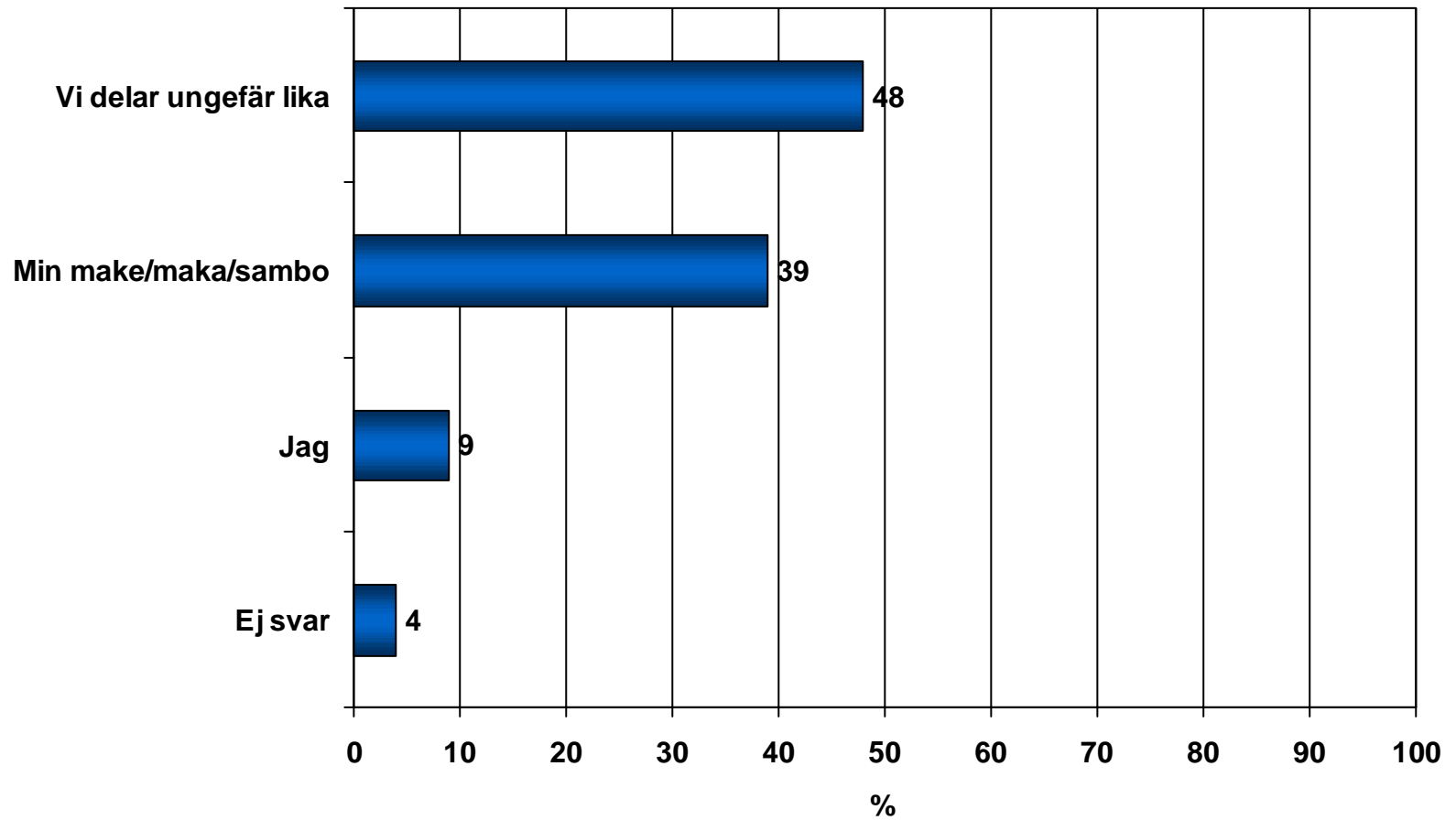

Bas: Har barn under 16 år



## Fråga 52

### Är Du gift, sammanboende eller ensamstående?

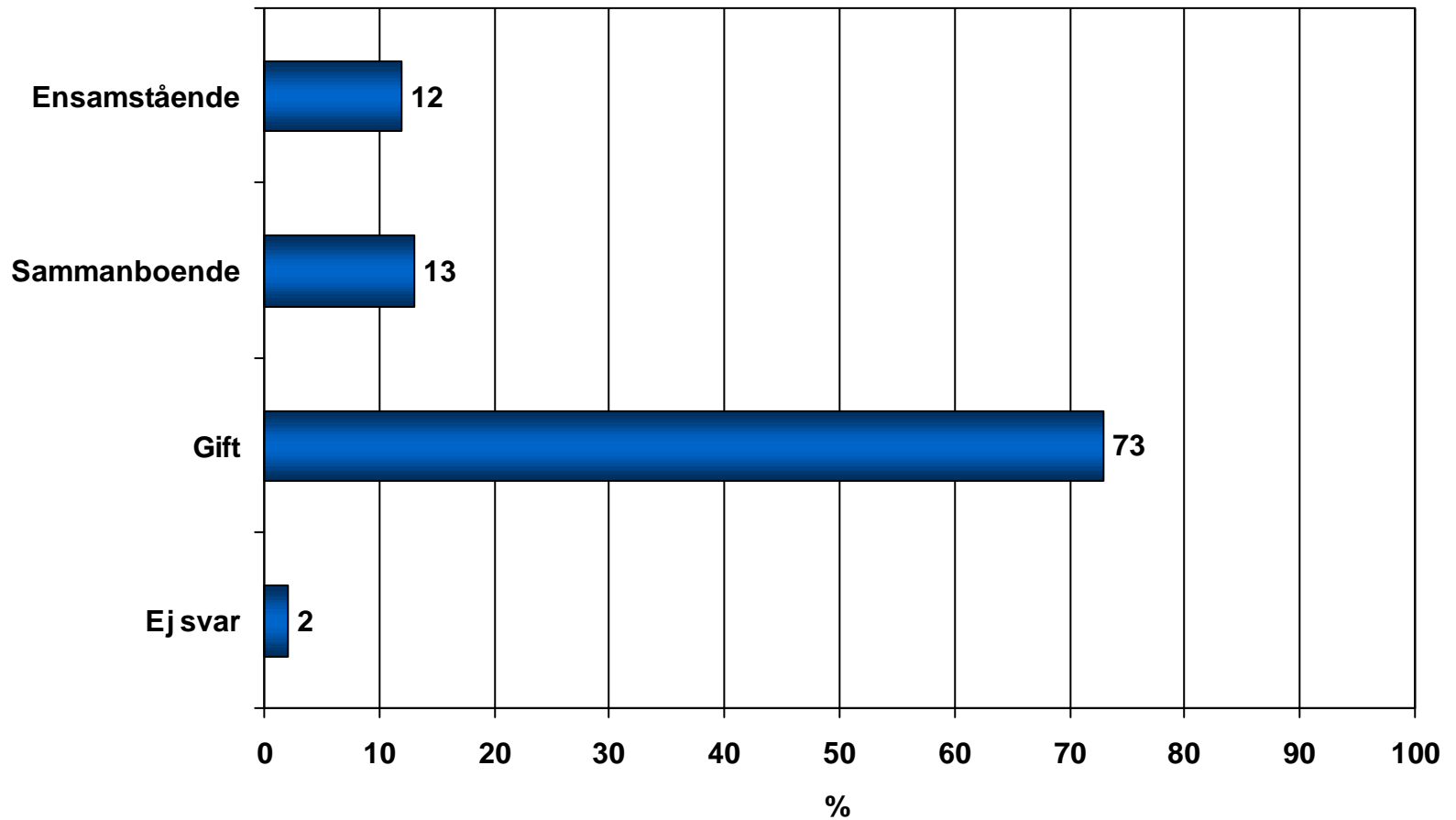

Bas: Samtliga

## Fråga 53

Vem sköter det mesta av hemarbetet i Ditt hushåll?

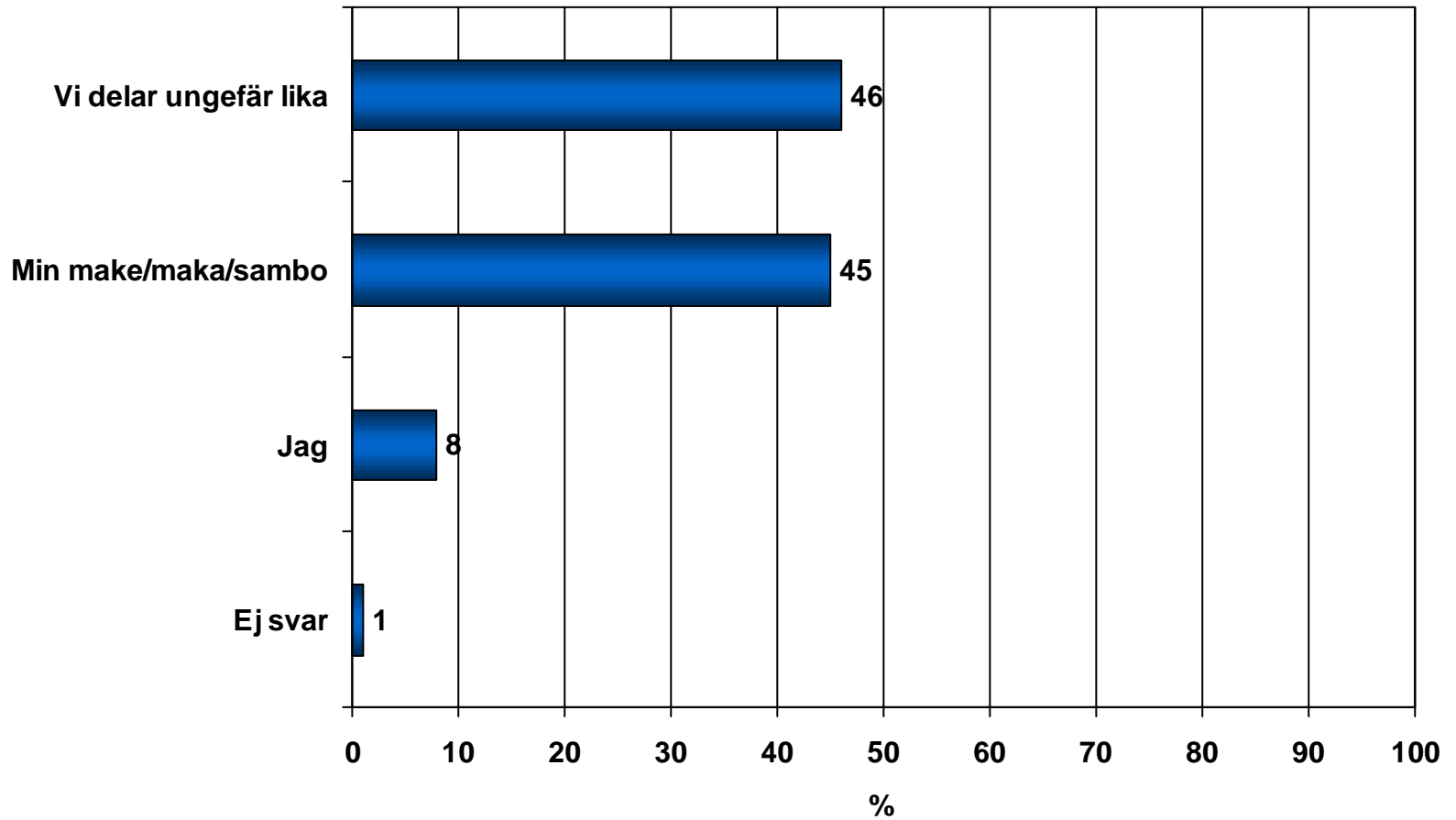

Bas: gift/samboende

## Fråga 54

### Vem i ditt hushåll har högst hushållsinkomst?

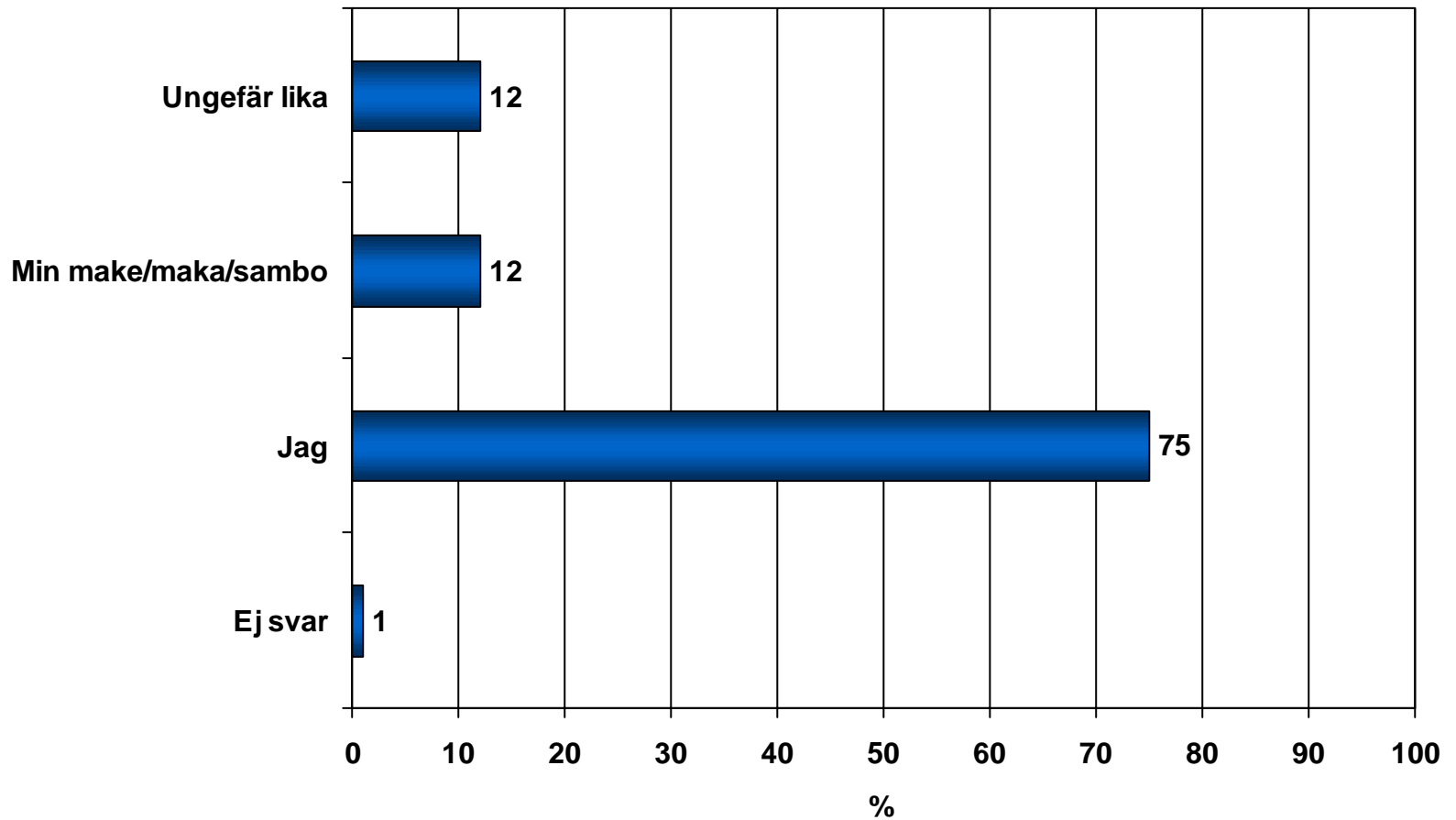

Bas: gift/samboende

## Fråga 55

Köper hushållet s.k. Hushållsnära tjänster som exempelvis städhjälp och barnpassning i hemmet?

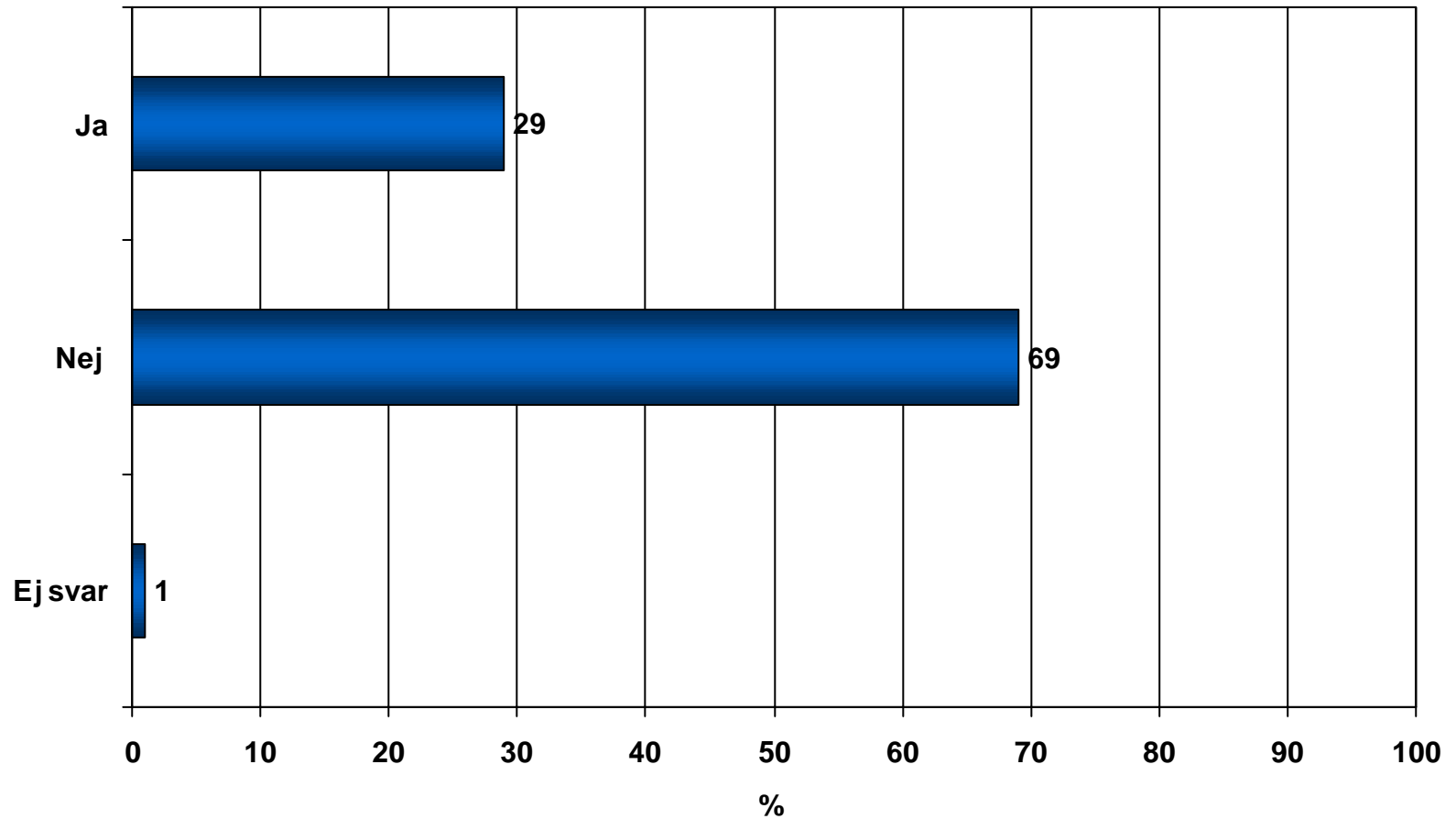

Bas: gift/samboende

## Fråga 56 Kön?

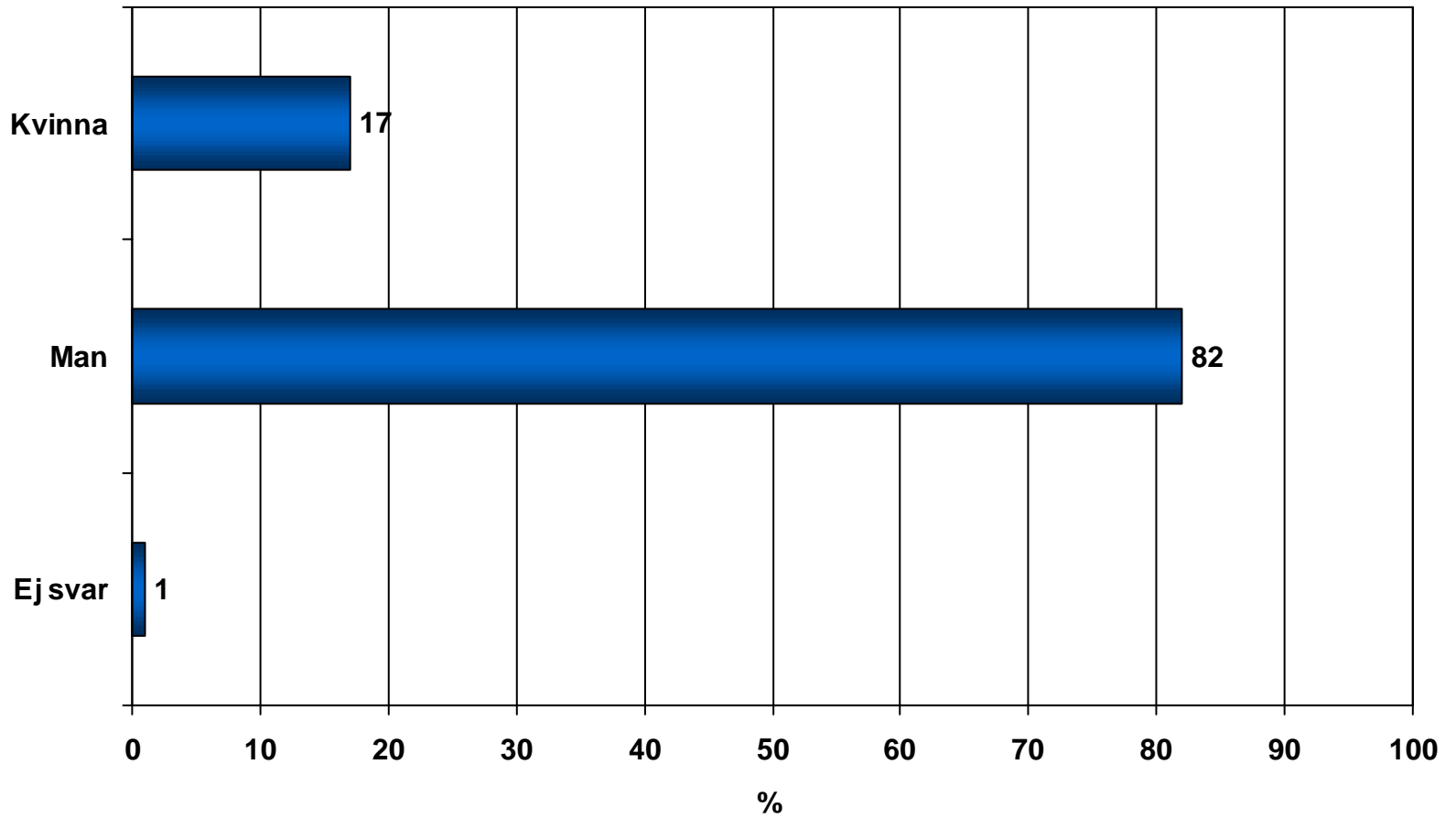

Bas: Samtliga

## Fråga 57 Är du notariemeriterad?

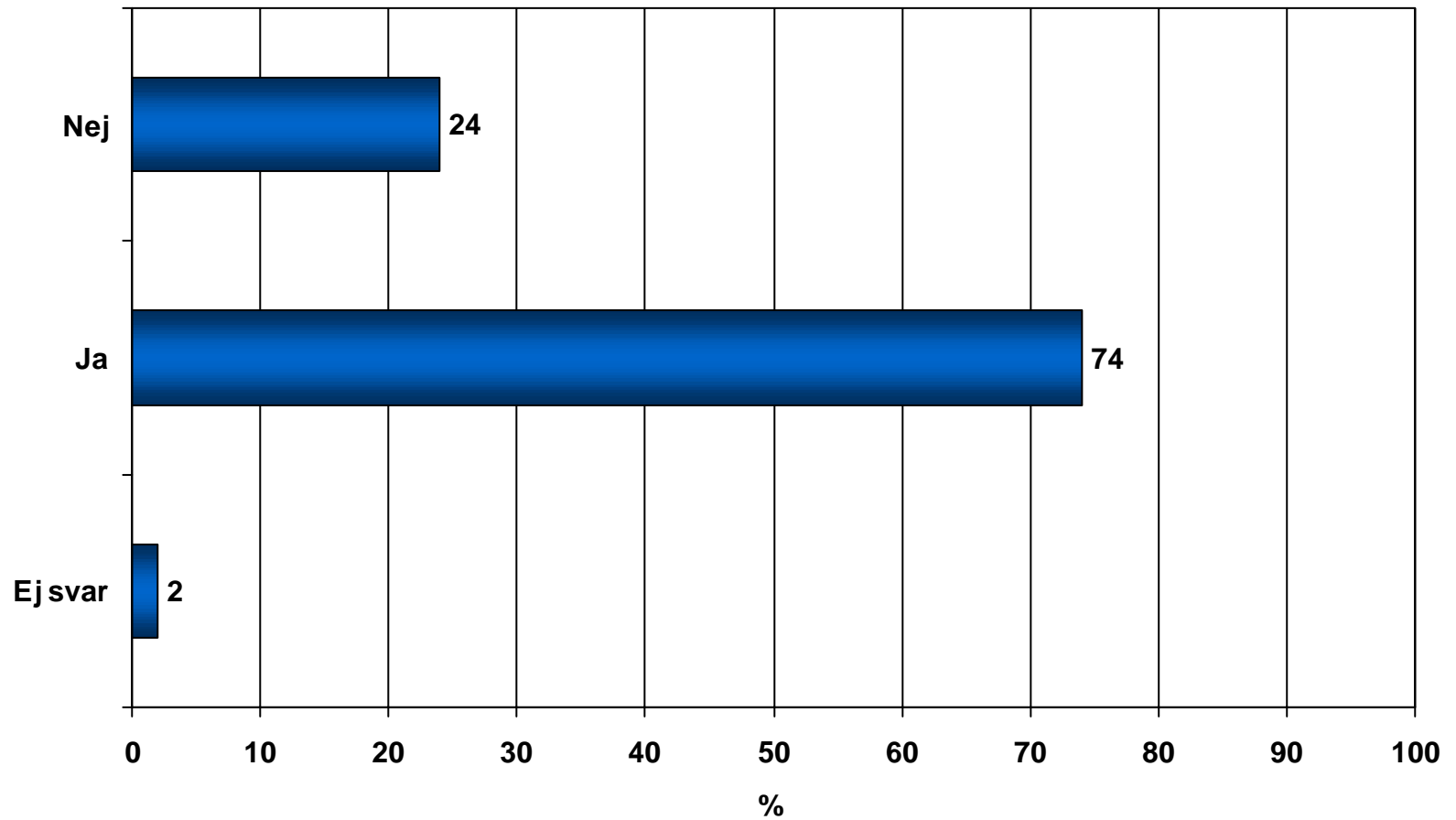

Bas: Samtliga

## Fråga 58

Skulle du vilja byta arbete och bli domare (exempelvis rådman eller hovrättsråd?)

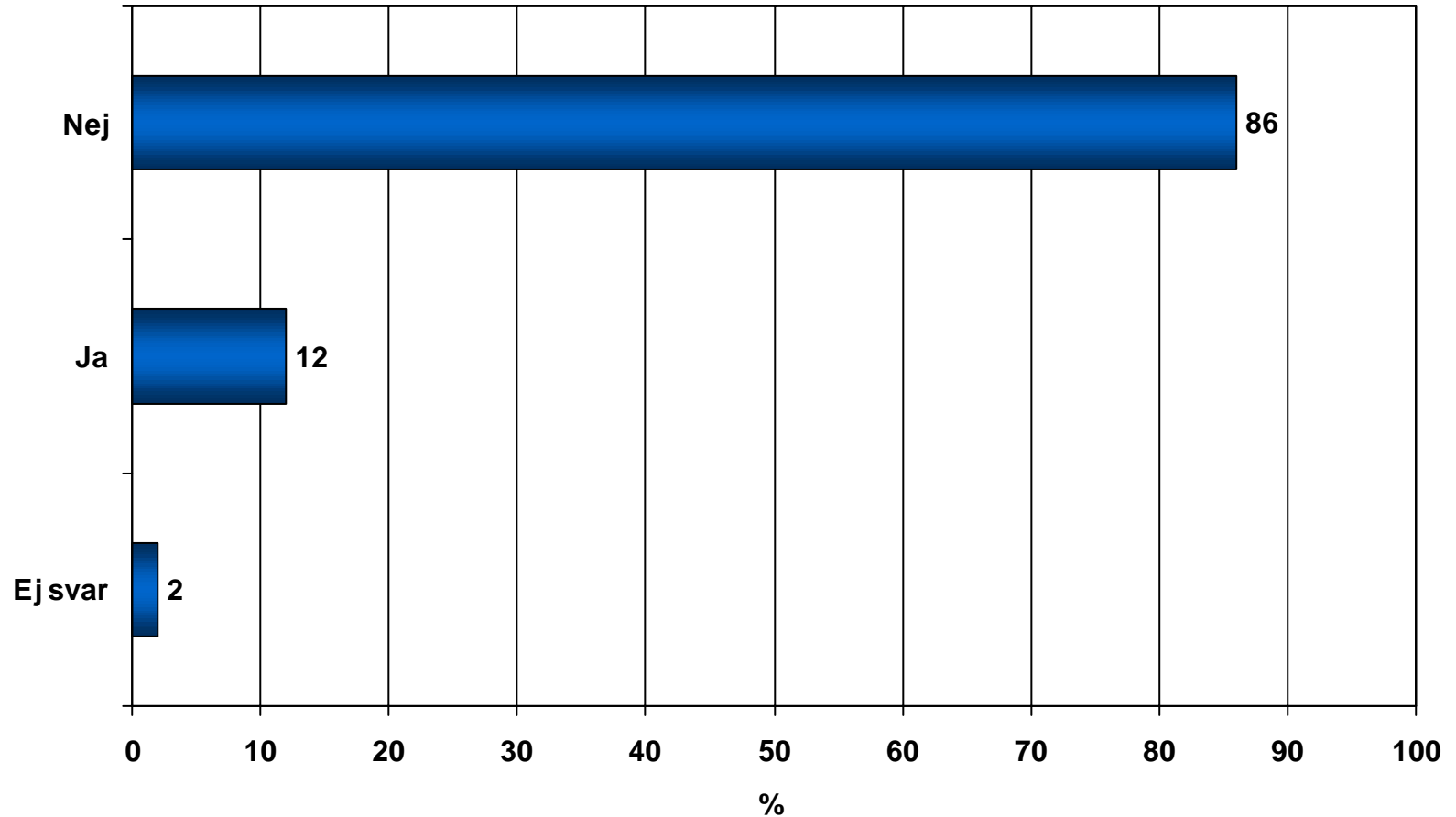

Bas: Samtliga

## Fråga 59

Hur pass viktiga är nedanstående faktorer för ditt ställningstagande ovan?

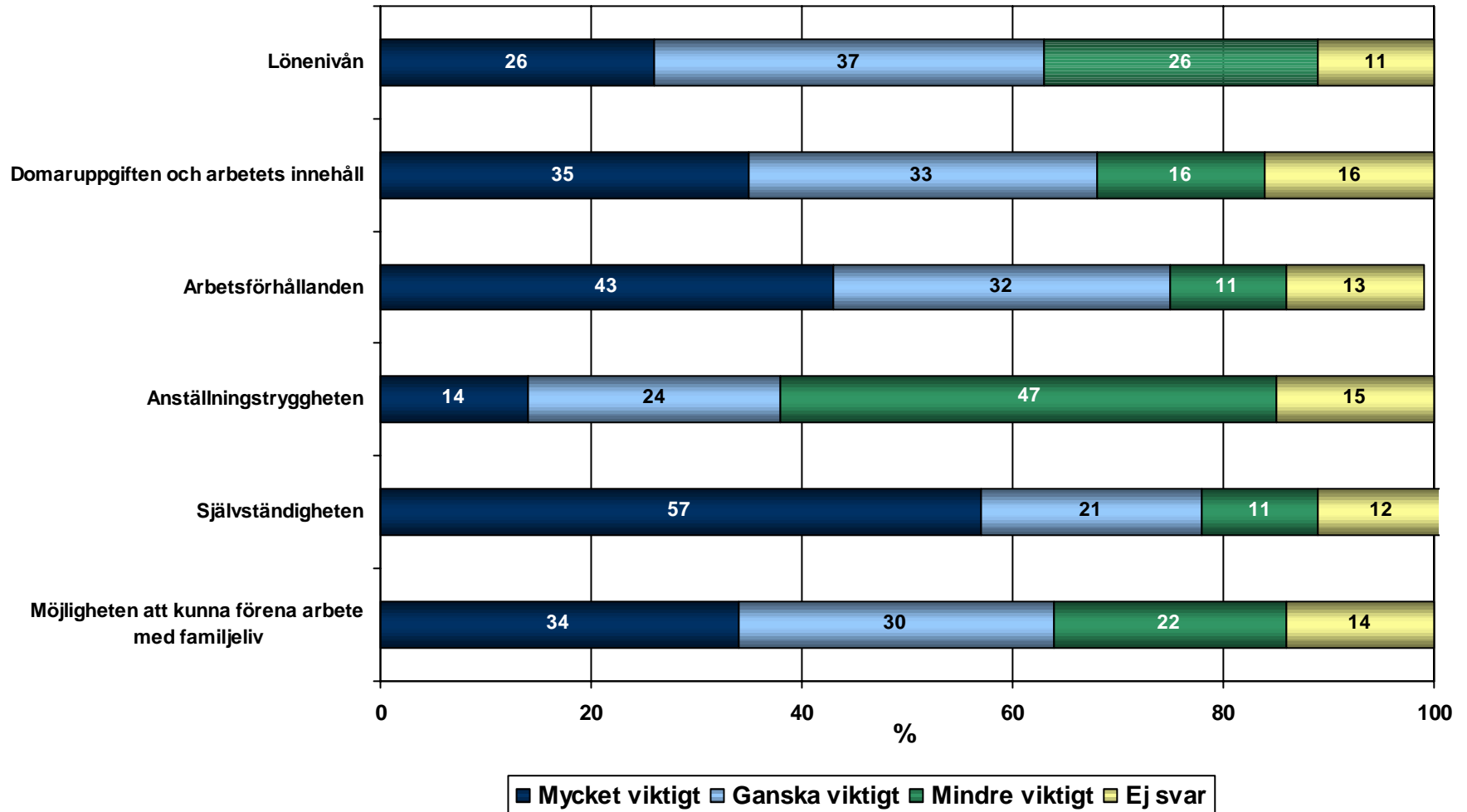

Bas: Samtliga



## Fråga 59

Hur pass viktiga är nedanstående faktorer för ditt ställningstagande ovan?

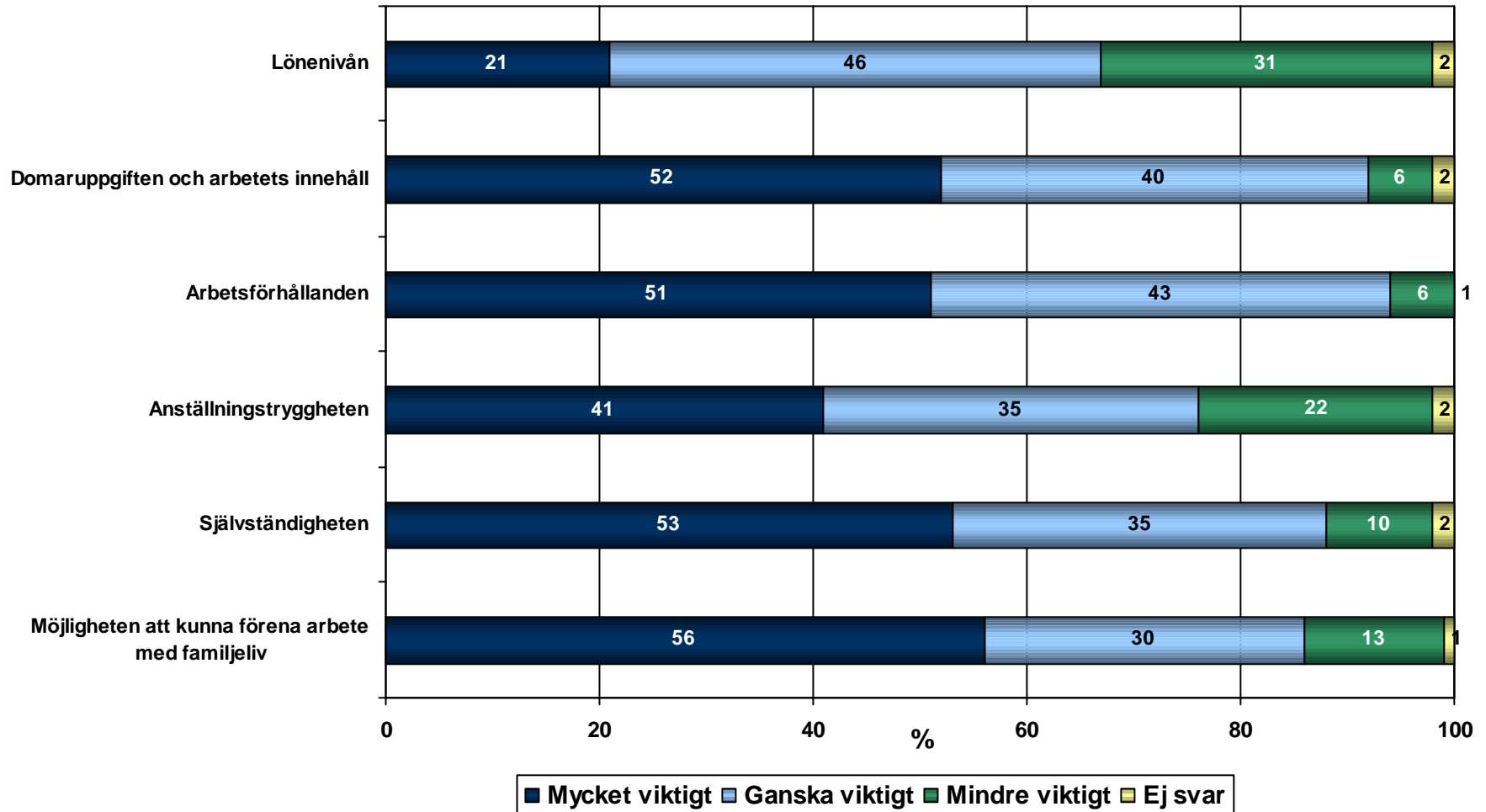

Bas: Svarat ja på fråga 58

## Fråga 59

Hur pass viktiga är nedanstående faktorer för ditt ställningstagande ovan?

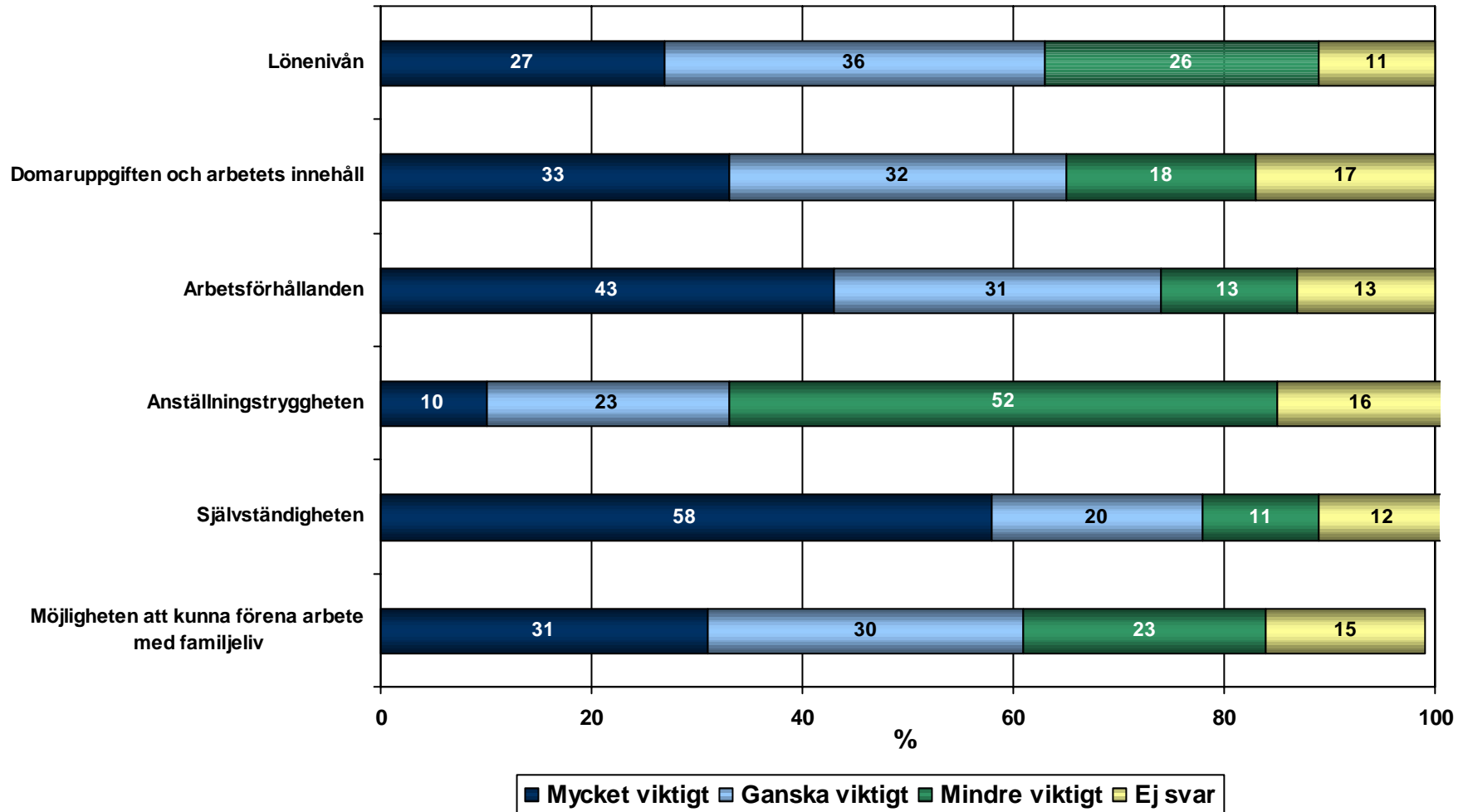

Bas: Svarat nej på fråga 58

## Fråga 60

Vad anser du är en rimlig månadslön för en rådman?

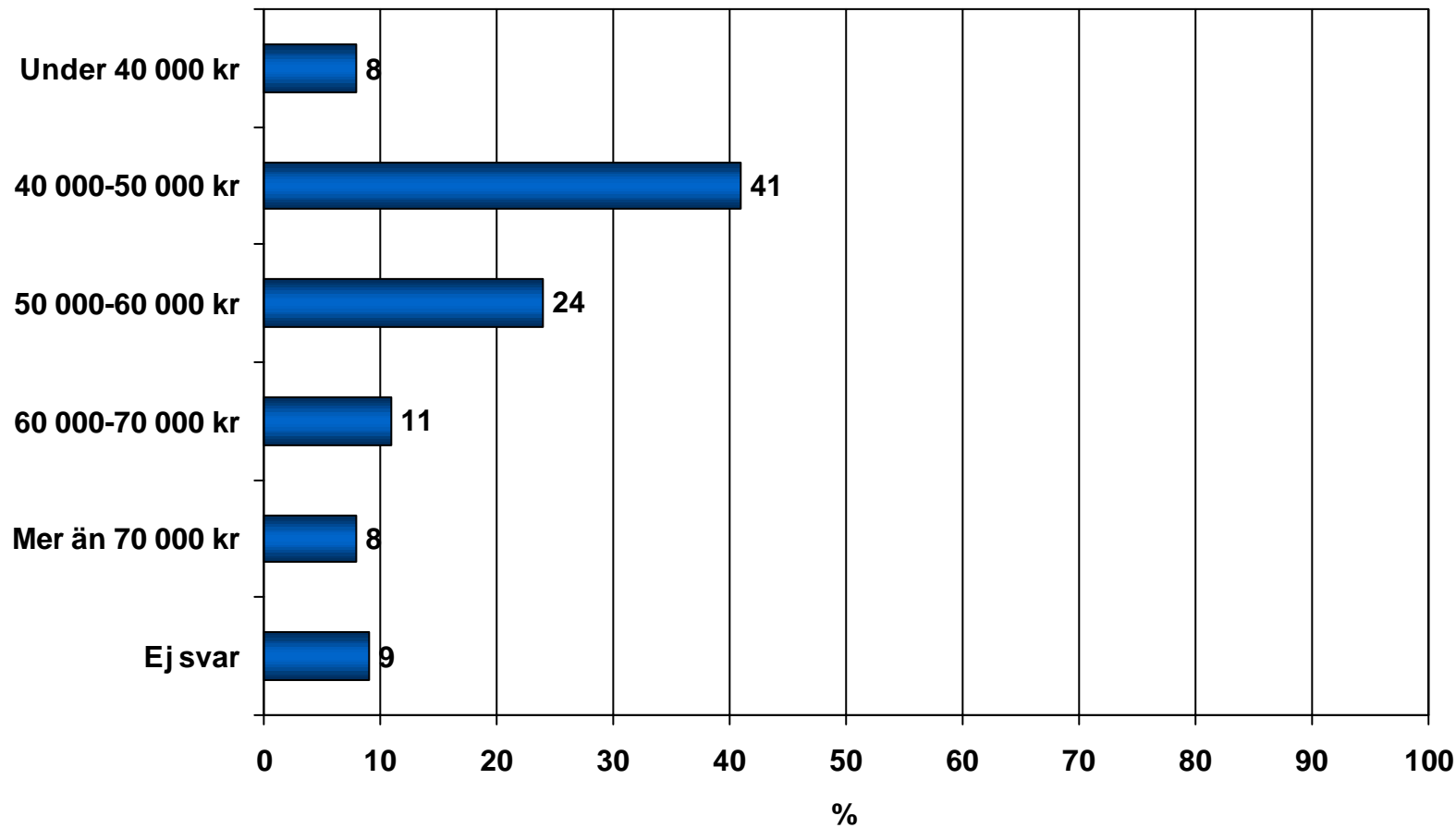

Bas: Samtliga

## Fråga 61 Ålder?

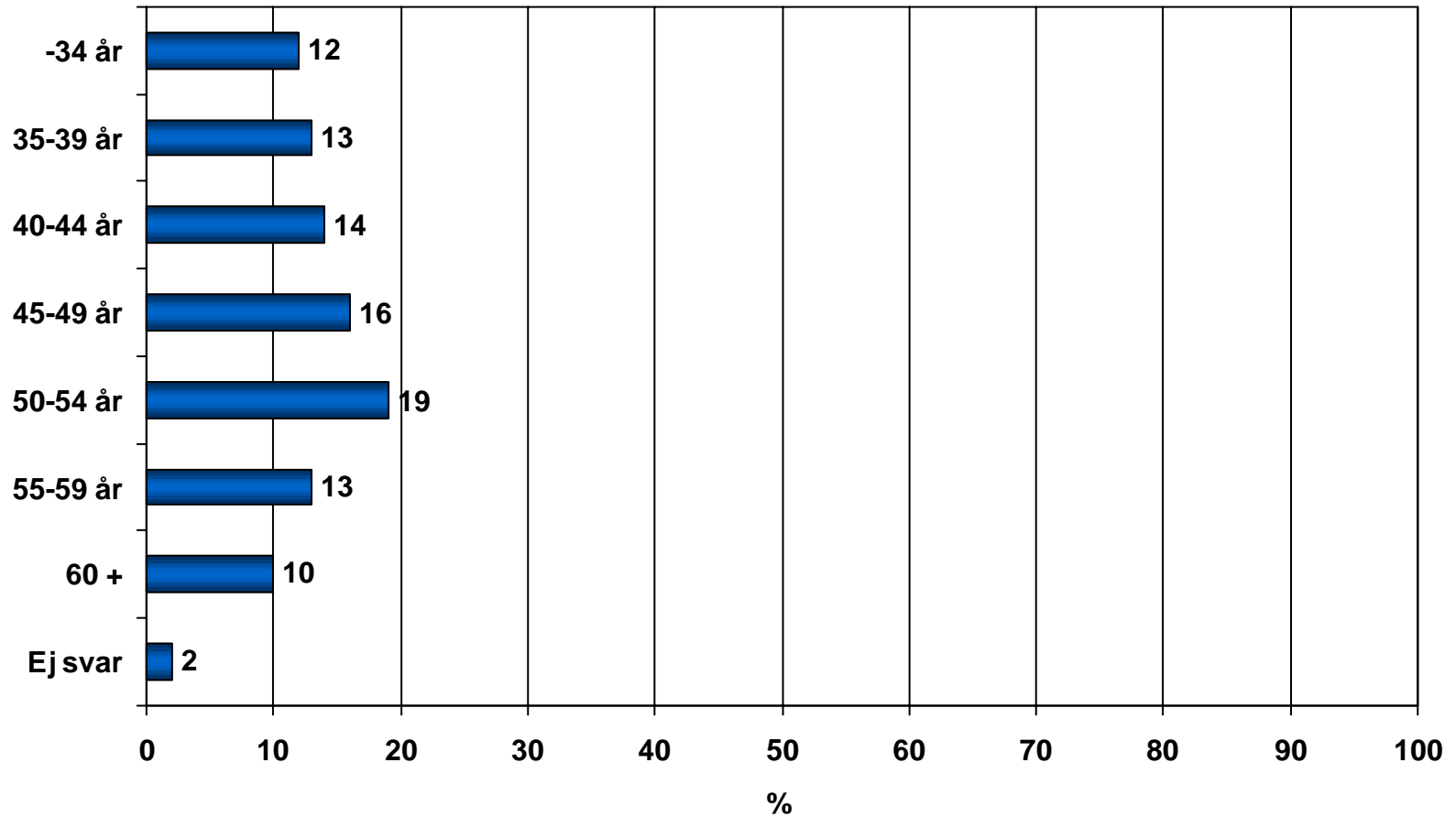

Bas: Samtliga

## Fråga 62

### Vilket år blev du ledamot av Sveriges Advokatsamfund?

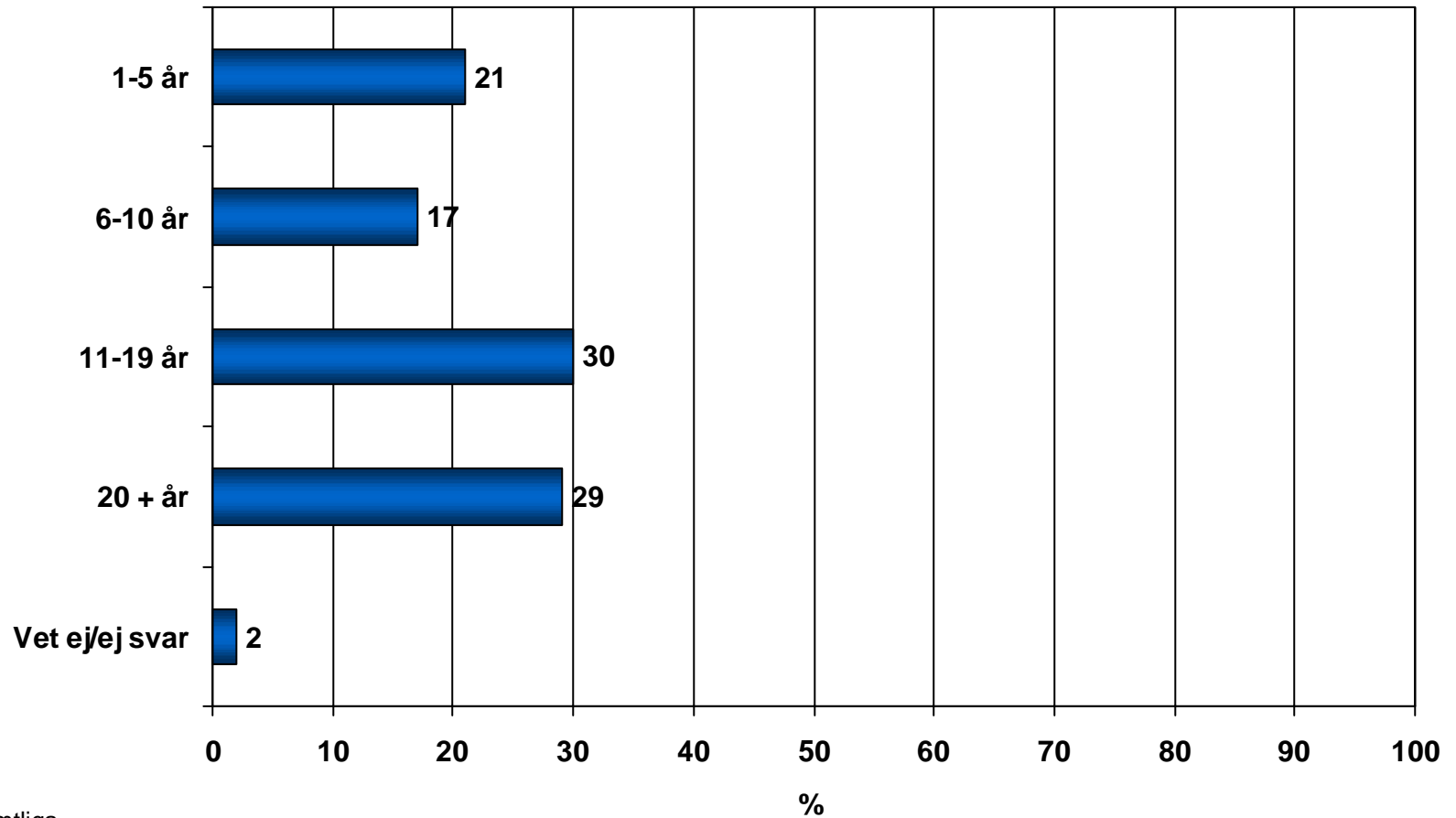

Bas: Samtliga

## Fråga 63

Ungefär hur stor beräknas din taxerade inkomst av advokatverksamhet bli för år 2002?

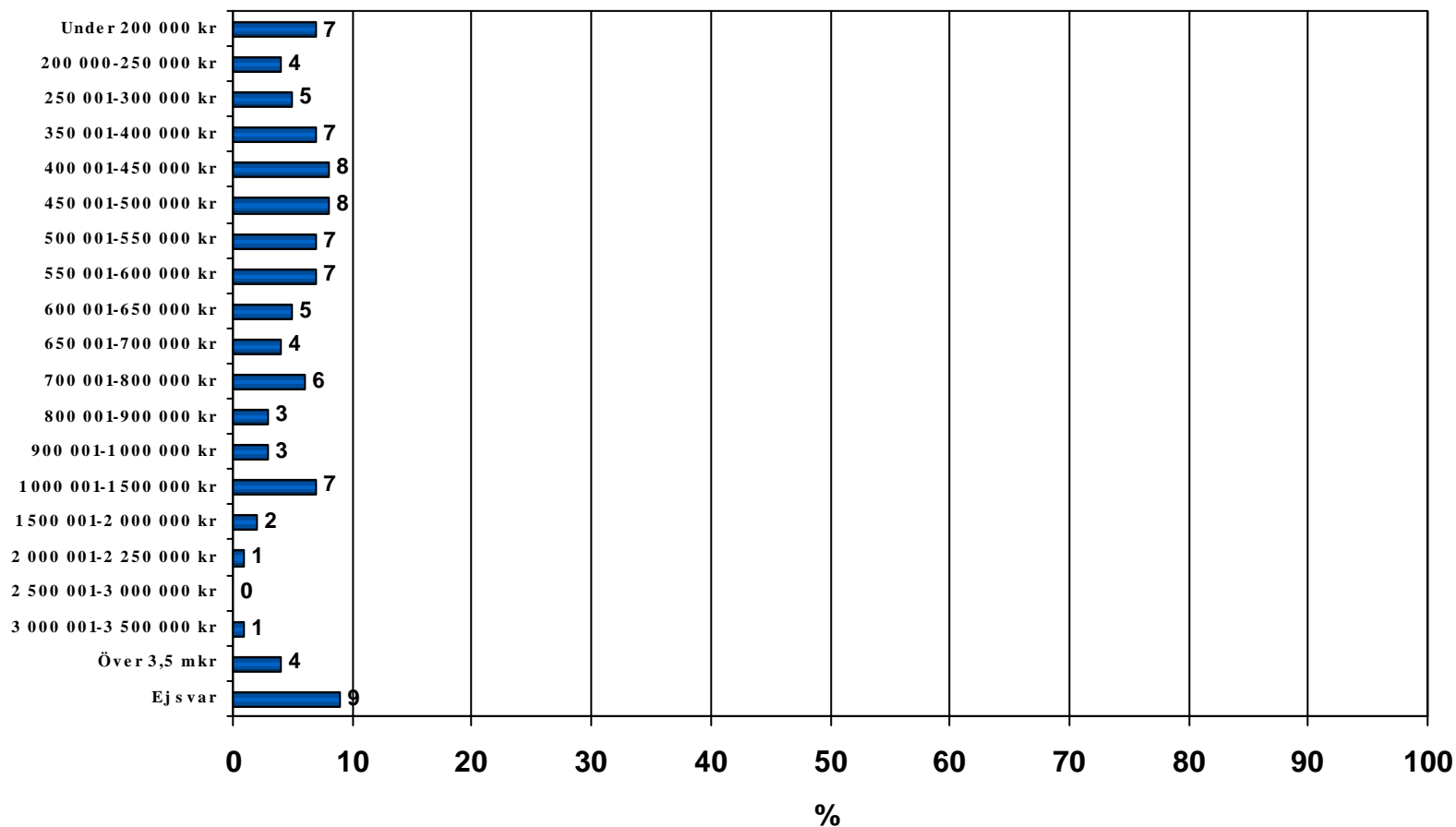

Bas: Samtliga